Planeta 28

GRATUITA

SEPTIEMBRE 09
Número 9



Javier Villa
Piloto de GP2



Nuria Fergó

EL PACTO

"Hoy es un buen día"

WWW.PLANETA28.COM

¡¡¡LÉEME Y... PÁSAME!!!

WWW.PLANETA28.COM



ESTAMOS EN FACEBOOK

WWW.FACEBOOK.COM/PLANETA28

¿QUIERES SER NUESTRO AMIGO?

Planeta 28

ENTREVISTA A NURIA FERGÓ





LA RECETA DE WWW.COCINACONENCANTO.COM

MOTOR JAVIER VILLA





ENTREVISTA A EL PACTO

ESCAPADA A SAN PEDRO DEL PINATAR



¡RECÍCLAME!

Planeta 28 no se hace responsable ni necesariamente comparte la opinión de sus colaboradores ni del contenido de sus anuncios.

Nuria Fergó



Hemos leído en alguna crítica que este disco supone tu adiós definitivo a Operación Triunfo, ¿estás deacuerdo? Yo no he dicho nada de eso, pero supongo que lo dicen porque han visto la evolución y que ya hace 7 años de mi paso por el programa.

Ya es tu quinto álbum, ¿qué se siente? Mucha satisfacción y agradecimiento a mis seguidores, ya que gracias a su cariño y apoyo incondicional sigo haciendo música a pesar de los tiempos que corren...

Nos ha sorprendido la renovación de estilos que tiene tu nuevo trabajo. Es mas bailable y se aleja algo de los ritmos del sur. ¿A qué es debido? ¿ Tiene que ver con tu estado de ánimo? Necesitaba hacer un disco algo diferente, dar un pasito mas hacia adelante, he querido mantener mi esencia pero con ritmos un poco más internacionales, que no sonase solo para el sur. He querido hacer un disco más movidito, con buenas baladas, flamenco pop... pensando en el veranito. Un disco que sonase actual, y claro que sí, transmitir mi estado actual, alegre y positivo.

¿Qué opinas de cómo está la música en España? Muy mal. No sé que cambios habrá para el futuro, solo sé que hay que aguantar la racha y adaptarse a los tiempos que corren.

¿Qué te parece el formato de OT en la actualidad? Bien. Pienso que es diferente, pero adaptado a los tiempos, es mas reality, pero tiene audiencia y eso es lo que le interesa a la TV.

Hemos entrado en foros españoles e hispanoamericanos y tienes fans de todas las edades. ¿Cuál es el secreto? No hay secreto, no sé que les gustará de mí. Yo solo sé que disfruto muchísimo haciendo lo que hago y ese es mi objetivo. Llegar a mi público con mis canciones y la manera de interpretarlas.

Dinos tres grupos o solistas españoles que te gusten. Amaral, Manuel Carrasco,

Tres extranjeros. Maná, Alejandro Fernández, Shakira

Cuéntanos, ¿cómo va a ser tu gira?¿Para cuándo Madrid? Esta gira es diferente. Llevo cinco músicos, dos bailarinas... El concierto se hace muy ameno porque casi todas las canciones tienen ritmo, todo pensado para las fiestas de verano. Tengo un concierto el día 14 de septiembre en Fuenlabrada.

Te vamos a realizar nuestro test Planeta 28, respóndenos brevemente a las siguientes preguntas:

Un lugar en Madrid: El Retiro
Una comida: Las lentejas
Un deporte: Pilates
Una canción: "Vivir sin aire"
Un intérprete:
Un libro: El secreto
Una película: El Diario de Noa
Un sueño cumplido: Vivir de la música
Un sueño por cumplir: Triunfar en América
Un vicio confesable: El chocolate
¿Día o noche? Día



Planeta 28

ESCAPADAS

¿Quién dijo que en Septiembre empieza la rutina?
Aprovecha el comienzo del otoño para disfrutar de una de las zonas más bonitas de la sierra madrileña.
Esta casa rural con encanto se encuentra en la Sierra de Guadarrama a sólo 45 kms de Madrid. Muy cerca del pueblo de Los Molinos.
Está formado por 7 casitas individuales y con total independencia con todas las comodidades. La casa principal está construida sobre las ruinas de un viejo molino de agua que data del año 1932.
La zona en la que se encuentra situada esta Casa rural está plagada de posibilidades de diversión como paseos en bici, a caballo, grandiosas vistas de la naturaleza. Además a muy pocos kilómetros podremos disfrutar de El Escorial, el campo de golf la Herrería o de Segovia.
Infórmate de sus interesantes fines de semana temáticos (catas de vino y quesos, pintura, cursos...)

casa rural padro molino
LOS MOLINOS
Sierra de Guadarrama

CASA RURAL PRADO MOLINO
Finca Prado Molino
C/ El Molino de la Cruz Nº 31
Los Molinos - Madrid
Telf. 91 855 39 59
Casaruralpradomolino@telefonica.net





La belleza de natataturaleza nos rodea en toda época del año

¡¡ven y disfrútala!!

ACOUSTIC FEm!!



Lantana



Belén Arjona



Flores Raras

SABADO 19 SEPTIEMBRE

22.00H

Apertura de puerta 21.00

12 EUROS VENTA ANTICIPADA

+Gastos distribución

15 EUROS EN TAQUILLA

Lem ON music LIVE

Avda de Brasil,5

Entradas a la venta en:

venta de entradas ticketmaster tick tack ticket 902 150 025 • ticketmaster.es FNAC - CARREFOUR - PUNTOS HABITUALES

VENTA DE ENTRADAS ATRAPALO.COM Ocio al mejor precio

Organiza BOBBINMUSIC **Colabora** LH music magazin www.lhmagazin.com Planeta 28

FRASES CÉLEBRES

La gente educada es fácil de gobernar pero difícil de esclavizar.
Lord Brougham

Poco vales si tu muerte no es deseada por muchas personas.
Santiago Ramon Y Cajal

El que no tenga Dios, que tenga supersticiones.
Gabriel Garcia Márquez

A dónde iré, que no encuentre la soledad, si la llevo dentro de mi corazon
José Maria Vargas Vila

El camino de la civilización está pavimentado con latas vacías.
Elbert Hubbard

La cólera es una ráfaga de viento que apaga la lampara de la inteligencia.
Robert Ingersoll

La magia de la lengua es el más peligroso de los hechizos.
Edward George Bulwer-Lytton

Los dioses no han hecho más que dos cosas perfectas: la mujer y la rosa.
Solón

Un optimista ve una oportunidad en toda la calamidad, un pesimista ve una calamidad en toda la oportunidad.
Winston Churchil

Cuando se está en medio de las adversidades ya es tarde para ser cauto.
Séneca

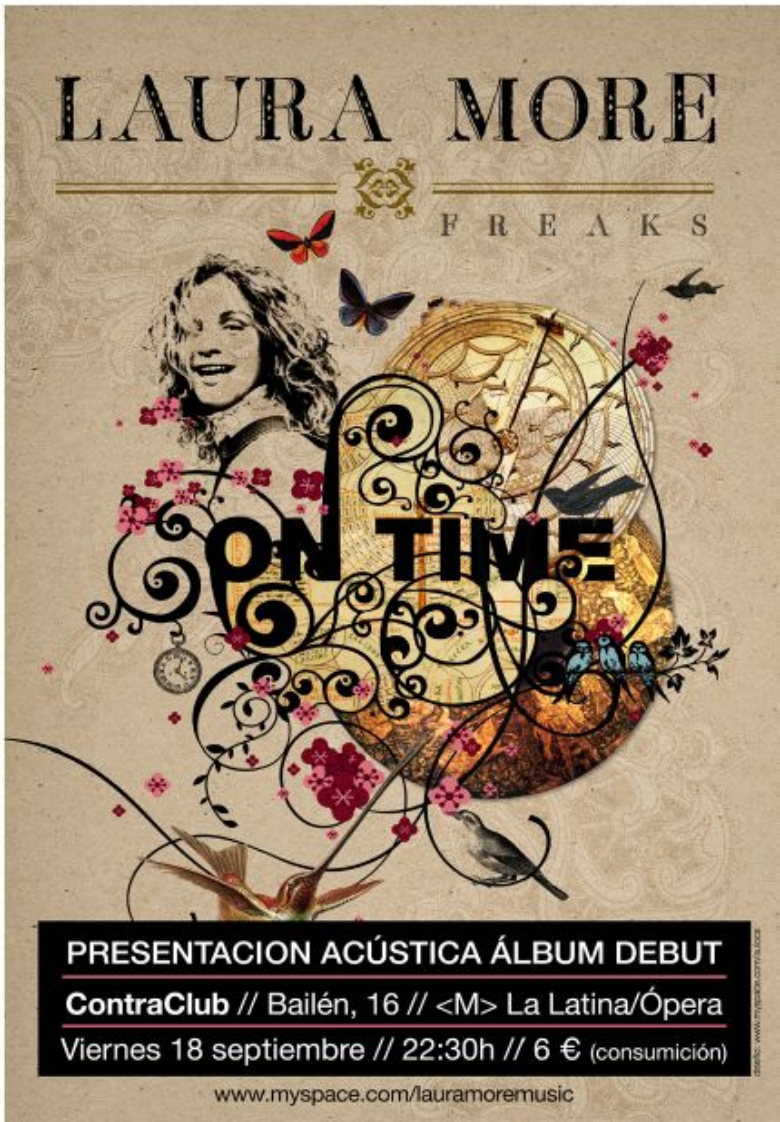

El trato con una persona se hace intolerable cuando adivinamos que la persona nos estás comparando continuamente con otro.
Baring

En España seria millonario cualquier escritor, si le leyeran todos los que dicen que le admiran.
J.Benavente

En la vida humana solo unos pocos sueños se cumplen, la gran mayoría se roncan.
Jardiel Poncela

Si haces una cosa más de una vez puedes obtener mejores resultados.
John Cage

Digamos que hay dos mentes políticas: una apta para crear fábulas y otra dispuesta a creerlas.
Galileo Galilei

La derrota suele ser pasajera. Es la claudicación lo que la vuelve permanente.
Marilyn vos Savant



MAINSA CONSULTORES
Soluciones informáticas para la empresa de hoy

¿QUIERE OPTIMIZAR SU NEGOCIO?

¿LE GUSTARÍA CONTAR CON UN DEPARTAMENTO DE INFORMÁTICA PROPIO?

MAINSA se hace cargo de la informática de su empresa con un importante ahorro de costes. Realizamos el mantenimiento de todos sus sistemas, aplicaciones y redes, adaptándolos a sus necesidades.

WWW.MAINSACONSULTORES.ES

LA RECETA DE WWW.COCINACONENCANTO.COM

PIZZA INVERTIDA DE TOMATITOS CHERRY

Ingredientes:
(Para 4 comensales)

Para preparar la masa de la pizza:
200 gramos de agua
400 gramos de harina
50 gramos de aceite de oliva
1 cucharadita de sal
1 sobre de levadura de panadería (puede ser maicena) y sino 10 gramos de levadura fresca

2 Cajas de Tomatitos Cherrie
100 gramos de Queso Mozzarella Rallado
Queso Parmesano rallado
Orégano, Pimienta Negra, Sal Maldon
Aceite de Oliva
O Con relleno de Cebolletas
250 gramos de cebolletas partidas en aros
100 gramos de mozarella rallado
Pimienta Negra
Aceite de Oliva

Para preparar la masa, poner la harina en una mesa de madera, en forma de corona, agregarle la sal alrededor.
Por otro lado, colocarle a la levadura media cucharadita de azúcar y dejar que se disuelva. Agregar de a poco el agua tibia a la corona de harina, e ir uniendo, y de a poco agregarle también la preparación disuelta de la levadura, y luego de a poco el aceite, seguir mezclando durante un buen rato hasta lograr obtener una masa, ligera y que se despegue bien de los dedos.

Preparación del relleno:

1º Rallar los quesos con rallador grueso y Reservar.
2º Hacer la masa según indicación y guardarla en una bolsa de plástico o bol cubierto y dejar levar durante media a una hora en lugar templado. Reservarla.
3º Partir los tomatitos por la mitad y macéralos con el aceite, el orégano y la pimienta, poniendo todo a continuación en un recipiente hondo.
4º Encender el horno a 220º C
5º En una bandeja que sea apta para horno, mejor si es redonda, coloca los tomatitos escurridos con la parte partida hacia arriba, formando una corona.
6º Espolvorear con los queso rallados.
7º Estirar la masa con un rodillo dejándola bien finita. Cubrir los tomatitos con ella, y apretar la masa con las manos. Dejar reposar durante 15 minutos para que suba.
8º Pintar la masa con el aceite de la maceración de los tomatitos e introducir el molde en el horno precalentado, bajando la temperatura del horno a 180º C.
9º Pasados 15 minutos subir la temperatura del horno a 200º C y hornear unos 15 minutos más cuidando que no se te queme. Cuando la masa esté dorada, sacarla del horno.
10º Volcar la pizza sobre una fuente redonda y echar sal maldón y pimienta recién molida por encima.

Si deseas hacerla de cebolletas deberás proceder de la misma manera. También se puede hacer con otras variaciones como berenjenas, calabacines, pimientos, etc. Etc. También se puede usar la masa que se compra en los supermercados que dice bollo o masa de pizza.

ALEJANDRA FELDMAN EDITORA , DOCENTE Y ASESORA GASTRONÓMICA
WWW.COCINACONENCANTO.COM

Sextoymío.es





Todos los juguetes eróticos en casa

Artículos eróticos para hombre

Lubricantes & aceites

Juegos eróticos en pareja

Juguetes eróticos para mujeres

Vibradores

Bolas chinas

Envios muy discretos, rápidos y gratis a partir de un pedido superior a 60 Euro

- 15% con el codigo descuento : sextoymio

Tu tienda erótica



www.sextoymio.es

Atención al Cliente 96 609 47 94

¿Tienes problemas
para encontrar
zapatos de tu talla?

www.soniadiaz.es

-5% de descuento. Código promoción PLANETA28



EL COMPAS
suministros de oficina

CONSUMIBLES INFORMÁTICOS - MATERIAL DE OFICINA
PAPELERÍA CORPORATIVA - SELLOS DE CAUCHO

HP- EPSON - KYOCERA - OKI - LEXMARK - KONICA MINOLTA - SAMSUNG - BROTHER

LOS MEJORES PRECIOS EN
CARTUCHOS Y TONER ORIGINALES

ENTREGA EN 24/48 H. EN
TODA LA PENÍNSULA

tus compras de oficina en internet

www.elcompas.com ☎ 92 631 95 50

ASCOM DETECTIVES PRIVADOS

apdpe
ASOCIACIÓN PROFESIONAL DE DETECTIVES PRIVADOS DE ESPAÑA

LICENCIAS MINISTERIO DEL INTERIOR 837 Y 2187
MIEMBROS DE LA A.P.D.P.E
(ASOCIACIÓN PROFESIONAL DE DETECTIVES PRIVADOS DE ESPAÑA)

ÁMBITO EMPRESARIAL

- *ABSENTISMO LABORAL, LESIONES FINGIDAS*
- *BAJAS LABORALES, SOLVENCIAS*
- *COMPETENCIA DESLEAL...*
- *PRUEBA DEL POLÍGRAFO*
- *ESTUDIOS GRAFOLÓGICOS*
- *PERITACIONES CALIGRÁFICAS*

ÁMBITO PERSONAL

- *MODIFICACIÓN DE CONVENIOS REGULADORES*
- *INFIDELIDADES*
- *REVISIÓN DE PENSIONES ALIMENTICIAS*
- *ARRENDAMIENTOS*
- *COMPORTAMIENTO DUDOSO DE MENORES...*

www.ascomdetectives.com
secretariado@ascomdetectives.com

C/ PEDREZUELA 1, DESP. 116. P.I. VENTORRO DEL CANO. MADRID. TLF. 916 797 644

“Hoy es un buen día” es el nombre de vuestro primer trabajo. Contadnos cual ha sido vuestro mejor día como grupo musical.

Hemos tenido muchos buenos, pero creo que el día que actuamos en la sala Salamandra, en Barcelona, justo después de tocar en el programa de Andreu Buenafuente es uno de los mejores recuerdos que tenemos.

Por todo lo que aquella situación significaba, la gente que conocimos, la que vino a vernos...los sueños que “planeaban” en el ambiente...fue muy especial.

Contádnos vuestra historia

No éramos todos amigos. Los chicos habían ido juntos al colegio y hacía poco (semanas...) que se habían encontrado de nuevo para hacer música.



Mi hermana me propuso participar en un concierto con 5 ó 6 temas en acústico. Invité a Carlos (que sí era amigo mío...) a tocar la percusión.
Hacía poco que yo había conocido, por otros medios, a Roberto y a Rubén....y así tras dos o tres casualidades más...como piezas de un puzzle, acabamos los cuatro juntos la tarde de antes al concierto.
Ensayamos un rato y la noche no salió del todo mal...nos sentimos bien y decidimos grabar lo que tocamos aquella noche. Lo grabamos y pasó ese verano... En invierno comenzamos a dar conciertos sin parar...uno llevaba al otro y a un concurso y el concurso a grabar otra maqueta y una de ellas le llegó a Nacho Mañó (Presuntos Implicados) que nos enseñó y apoyó mucho. Tras tomar alguna experiencia en estudio, ganar unos cuantos concursos y más de 90 conciertos, decidimos grabar una maqueta con la intención de hacérsela llegar a discográficas que pudieran ayudarnos a dar un paso más.
Se la enviamos a Andreu, por razones y con esperanzas muy difíciles de explicar.
Lo que parecía imposible ocurrió. Nos llamó. Vino a vernos en directo Susana, la directora musical de "el Terrat". Fuimos al programa de Andreu. Entre los dos liaron a un montón de gente que se dejó a su vez liar y que ahora son nuestro equipo de trabajo: Darlalata, El Sello (El Terrat+Clipper's), Música Global / Mass Records.
Confiaron en nosotros, ilusión, paciencia, muuucho trabajo, y un montón de buenos detalles al final desembocaron en "Hoy es un buen día". ¿Cómo para no serlo... no?

¿Por qué "El pacto"?¿Cuál es el motivo de este nombre?

El motivo de "el Pacto" ha cambiado.
Al principio fue un pacto de gustos,



de vidas, de estilos musicales. Cada uno de los miembros del grupo venía de mundos muy diferentes (rock, heavy, punk, pop...)
Si tuviéramos que ponerle nombre al grupo ahora volvería a ser "el Pacto" pero por razones muy diferentes. Ahora es un pacto de gente...nuestra historia lo dice todo.

¿Qué ha significado Buenafuente en vuestro éxito?

Nuestro éxito es el privilegio de tener un proyecto en común con una persona que cree profundamente en la música y en las personas. El tener la oportunidad de hacer música junto al equipo perfecto (y lleno de románticos de este arte... ahora que no nos oyen...)
Andreu Buenafuente, la chispa que encendió todo este proyecto.

¿Cómo definiríais vuestra música?

Pop, sin complejos.

Decidnos vuestra canción favorita del álbum

Cada uno tiene la suya. Hay una para cada momento pero...elegimos cuatro:
La Reina de los Mares
27 Horas y 5 besos
Puede que sí
Déjame Soñar



3 grupos o solistas nacionales que os gusten
Amaral, Hombres G, El Canto del Loco, Miguel Bosé, La Oreja de Van Gogh…

3 extranjeros
Police, Michael Jackson, Maná

¿Cuándo llegará vuestra gira a Madrid?
En un par de semanas estaremos por allí…iremos a visitaros, y a hablaros de nuestro disco. Las fechas de los conciertos la publicaremos en nuestra web, estáis invitados…

www.elpacto.es

Os vamos a realizar nuestro test Planeta 28, respóndenos brevemente a las siguientes preguntas:
Un lugar en Madrid: la calle, cualquiera… Nos encanta Madrid.
Una sala de conciertos: Costello
Una comida: Paella
Un deporte: Baloncesto
Una canción: Alegría (el circo del Sol)
Un intérprete: Freddie Mercury
Un libro: somos bastante lectores, cada uno tiene el suyo así que nos quedamos con "el Principito"
Una película: El Ilusionista
Un sueño cumplido: estar en la lista de los discos más vendidos de España.
Un sueño por cumplir: que se aprenda nuestras canciones el público no alicantino y que los alicantinos las recuerden…
Un vicio confesable: los panetones
Una calle para pasear: el Paseo del Prado
Un rincón para perderse: Alicante
¿Día o noche? Día y noche ;)





Muchas gracias por vuestra atención,

Gracias a vosotros y a vuestros lectores por apoyar iniciativas como esta.
Tres abrazos y un beso para todos los habitantes del planeta 28. Es un placer compartir estas líneas con vosotros...esperamos coincidir en persona y vernos pronto...

SAN PEDRO DEL PINATAR

Escapada al Mar Menor

Pocos lugares tienen la fortuna de contar con un “mar interior”. Este mar recibe el nombre de Mar Menor. Cuenta con mas de 73 kilómetros de costa en la que existen playas de aguas limpias. La superficie del Mar Menor es de 170 km2 lo que sitúa en el lago de agua salada más grande de Europa.

La zona cuenta con una rica historia. Los romanos lo llamaban Belich y apreciaban mucho la zona donde desarrollaron una gran industria de salazones. Existía por aquel entonces un importante tráfico marítimo. Este tráfico era posible porque en la época romana el Mar Menor estaba prácticamente unido al mar Mediterráneo. Con el tiempo ha sufrido un lento y paulatino cierre.

Sus aguas lodos y arcillas son muy conocidas. Las especiales condiciones del Mar Menor propician que estos lodos sean ricos en cationes, calcio, magnesio... Los lugares más conocidos para aplicarse los lodos son las charcas de Lo Pagán en el extremo norte de la laguna, en San Pedro del Pinatar.

Tenemos que visitar los pueblos que flanquean el Mar Menor, entre ellos destacamos viajando de norte a sur:

San Pedro del Pinatar localidad eminentemente turística ideal para pasar días de sol y playa. Son visitas obligadas el museo del mar, las salinas, la lonja de pescado, la casa del reloj (donde veraneaba Emilio Castelar).

San Javier con costa tanto al Mediterráneo como al Mar Menor. Este municipio cuenta con 8 pedanías muy diferenciadas entre sí por su matiz agrícola o ganadero.

Los Alcázares tiene 7 kilómetros de litoral. Encontramos el que fue el primer exponente del “boom” turístico de la región el Hotel Balneario construido en 1904.

La Manga del Mar Menor municipio eminentemente turístico. Es una franja estrecha de tierra entre el mar Mediterráneo y el Mar Menor. En algunos tramos la anchura de esta franja es de tan solo 300 metros. Es la zona más turística del Mar Menor donde se concentran la mayoría de los hoteles y apartamentos de “segunda residencia”.
Es un viaje muy recomendable tanto si quieres descansar como si quieres visitar zonas con historia. Las playas son muy reconocidas con una gran calidad tanto de arena como de agua.







Planeta 28

HOTEL RECOMENDADO:

Hotel Traíña ****
Avda. Generalísimo 84
Teléfono y fax: 968 33 50 22
info@hoteltraina.com
www.hoteltraina.com



El hotel Traíña se encuentra en un lugar privilegiado para realizar el viaje que hemos descrito anteriormente. Situado en pleno centro de San Pedro del Pinatar donde podremos disfrutar de sus playas, su clima y del Parque Regional de Las Salinas.

Este fantástico hotel se encuentra muy bien comunicado dista sólo 5 minutos del aeropuerto de San Javier, cuarenta minutos del aeropuerto de el Altet (Alicante) y a 15 minutos de la estación de ferrocarril. Además cuenta con muy buena comunicación a través de carretera.

Las habitaciones son muy modernas equipadas con teléfono directo, aire acondicionado, hilo musical, televisión vía satélite, minibar, caja de seguridad y posibilidad de conexión wifi. Confort garantizado

El hotel dispone del prestigioso certificado Q de calidad turística.

El hotel además cuenta, entre otros servicios,con terraza en la que podemos disfrutar de la piscina y de unas maravillosas vistas, parking en el propio edificio, servicio de bar cafetería, salas para congresos y convenciones...En la quinta planta se encuentra la terraza con la piscina que, por la noche, se convierte en un lugar ideal para tomar unas copas en un ambiente muy agradable.

El hotel es conocido, además, por su restaurante llamado Verónica donde podremos degustar los más sabrosos platos típicos de la región y saborear los mejores vinos.

En conclusión hotel muy recomendable tanto para viajar con la familia como para hospedarse por negocios. Destacamos el fabuloso trato que vas a recibir por todos los componentes del equipo del Hotel Traíña y la comodidad de sus habitaciones .

WWW.BAASGALGO.COM

PERMÍTETE EL LUJO DE SALVAR UNA VIDA

Teléfono : 91 857 90 62
Apartado de correos 87
28430 Alpedrete
Madrid





Primer Calendario Solidario con el Galgo Español

La Asociación Baas Galgo, en su lucha por mejorar la situación de miles de galgos españoles, lanza el primer calendario solidario con el Galgo Español en España.

Este calendario consta de 13 meses (12 meses del 2010 y el primer mes del 2011) donde posan Galgos Españoles con artistas famosos de toda España y parte del extranjero!

Gente maravillosa como Pilar Bardem, la Baronesa Thyssen, Rafael Amargo, Victorio y Lucchino, Miguel Ángel Muñoz, Gabino Diego, María José Besora, Nacho Sierra, Alvaro Benito de Pignoise, Amaya Montero, Pitingo, Nacho Guerreros, Quequé y María Kosti.

Los voluntarios de Baas Galgo hemos unido fuerzas en la asociación para realizar este proyecto en el que el galgo español es protagonista y beneficiario.

Hemos recibido una respuesta maravillosa de parte de nuestros famosos, de Javier Galue de Atlantis Tarjet (www.atlantistarjet.com) y de la Kasa del Maquillaje (www.lkm.com.es) que se ha ocupado del maquillaje y de la peluquería de algunos de nuestros artistas.

Todos han participado de una forma desinteresada para poder realizar este maravilloso proyecto.

Nuestro patrocinador Intervet se ha portado, como siempre, de maravilla, no sólo aportándonos una donación económica para ayudarnos a pagar los gastos, sino también con la compra de 3000 ejemplares de nuestro calendario. La Fundación Thyssen nos ha conseguido la mejor imprenta de Madrid a un precio coste y Javier Galue nos ha prestado gratuitamente su estudio, aparte de ser el fotógrafo de 12 de las 13 fotografías.

Guillermo Junquera (www.guillermojunquera.com), viajó especialmente a Andalucía para poder realizar la foto de Victorio & Lucchino en su taller de Sevilla, acompañado por Sandra Baas y dos preciosos galgos adoptados en Andalucía.

Nos sentimos muy afortunados al poder decir que nuestros queridos galgos cada vez encuentran más Amigos.

Como en todos los proyectos surgen cosas sorprendentes y maravillosas y algunos disgustos. La mayor decepción nos la hemos llevado a la hora de encontrar patrocinadores. Ni casas de piensos, ni laboratorios, ni otras empresas dedicadas al mundo animal (a excepción de Intervet), ha querido apoyar nuestro proyecto y, como pasa demasiado a menudo, una vez más han decidido dar la espalda al pobre Galgo español.

El calendario será presentado oficialmente en Madrid. Seguramente será en octubre con una rueda de prensa donde esperamos recibir a algunos de nuestros famosos y a la Baronesa Thyssen.
Únete a nosotros en un grito unánime:

¡BASTA YA AL MALTRATO DEL GALGO ESPAÑOL!

El calendario será presentado oficialmente en Madrid. Seguramente será en octubre con una rueda de prensa donde esperamos recibir a algunos de nuestros famosos y a la Baronesa Thyssen.

Ya pueden reservar su calendario:
La boutique:

Galgos y Más
Alonso Castrillo, 6.
28020 Madrid.
Telf: 911 897 028 y 696 38 05 28.

Baas Galgo
info@baasgalgo.com
Telf: 918 579 062 y 661 992 456.



Su precio es de 15 euros y los beneficios de la venta del calendario irán íntegramente a asociaciones dedicadas al galgo español como son Galgos sin Fronteras de Madrid , Galgos 112 y Pro-Galgo entre otras.

galgosymás

Alonso Castrillo, 6 • 28020 Madrid

Teléfono 911 897 028 • www.galgosymas.com

La primera tienda
de mascotas
en España
con Boutique del Galgo,
Peluquería
y Veterinario



Piloto de GP2 Series, antesala de la Fórmula 1

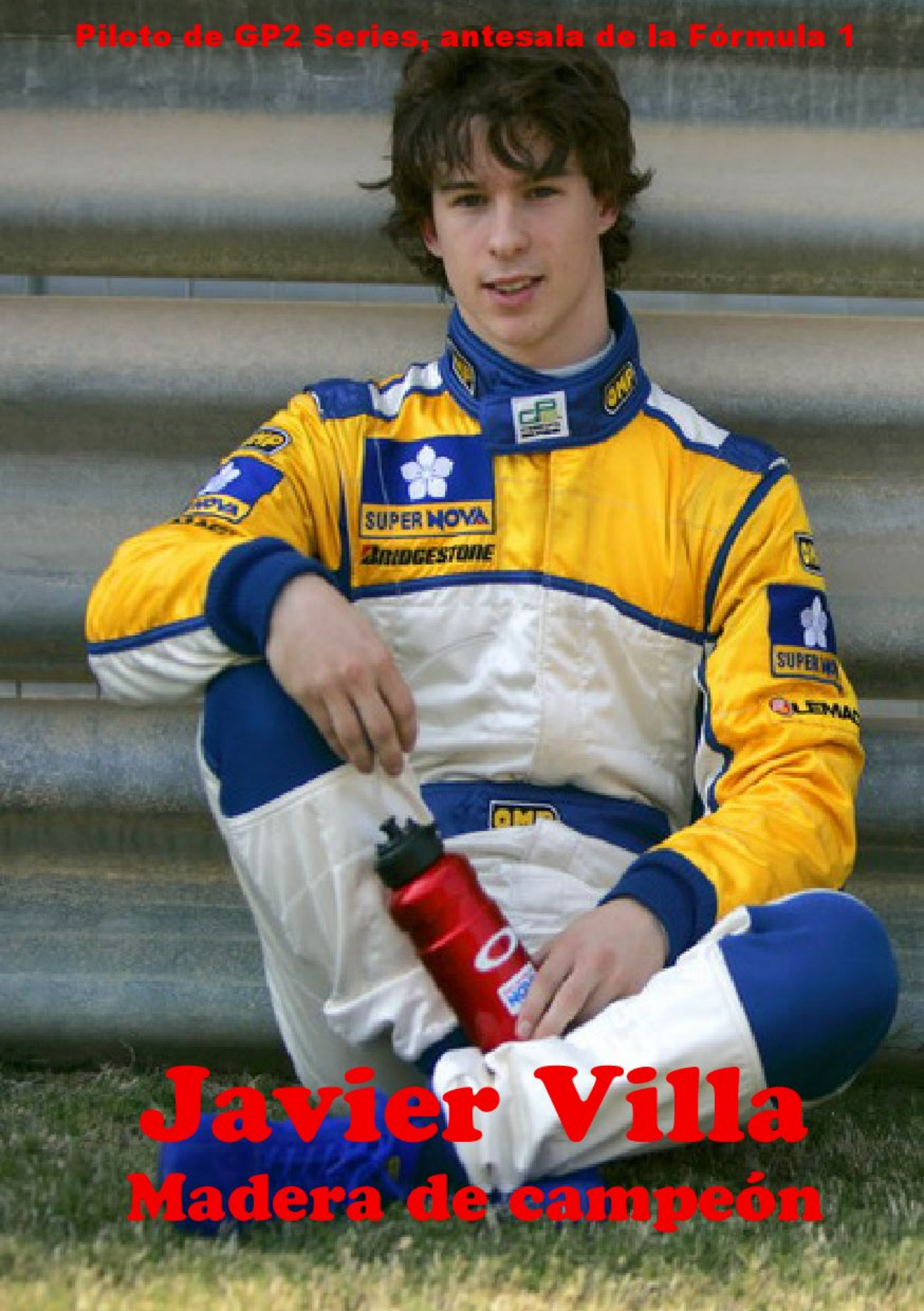

Javier Villa

Madera de campeón

Hola Javier, muchas ¿cómo comenzó tu vida dedicada al motor?

A mi padre le gustaron los coches desde pequeño, él hizo alguna carrera en montaña con coches que él mismo preparaba, así que cuando yo nací todo empezó conmigo. A los 3 años me hizo una simulación de Kart para rodar por delante de la casa, pero realmente con 8 años, para mi comunión, me regaló mi primer kart de competición y ahí realmente empezó todo.

Eres Asturiano con un presente y futuro mas que prometedor, gran piloto. Es lógico que te comparen con Fernando Alonso, ¿qué te parece esta comparación?

Creo que a nadie le puede parecer mal que hoy en día lo comparen con Fernando, aunque es cierto que comparar a dos pilotos siempre es muy difícil, cada uno tiene unos pros y unos contras.

Cuéntanos, ¿cómo va la temporada?,

Realmente no como esperábamos, creo que el trabajo realizado es para obtener unos resultados mucho mejores, pero la mala suerte nos acompañó en estas primeras carreras. Hemos hecho buenas carreras como en Turquía, donde conseguimos un segundo puesto y unos puntos muy buenos. La temporada aún es muy larga y estoy seguro que podremos hacer muy buenas carreras para enseñar nuestro trabajo.

¿Cómo te estás sintiendo con el coche?

Me siento bien, vamos muy rápido y tenemos opciones de meternos entre los primeros, es cierto que tenemos algún problema en carrera con la vida de los neumáticos, pero nada que no podamos solucionar.

¿Qué dirías a los chavales que quieren llegar algún día a pilotar un gran bólido como tu? Dales algún consejo.
Es un camino muy duro y muy largo, las cosas han de tomarse con su debido tiempo y todo llega si se hace un buen trabajo.

Cuál es tu meta en un futuro próximo
Por el momento tenemos mucho que hacer el a presente temporada dentro de las GP2 series, es muy pronto aun para decidir que puede pasar: tener la oportunidad de subir a la F1, repetir un nuevo año para culminar las cosas, nunca se sabe hasta ultima hora, nosotros intentaremos hacer lo mejor posible.

¿Y en un futuro más lejano?

Eso es mas difícil aun, espero poder decir que sea una lucha por poder tener un coche ganador en la categoría reina, pero quien sabe.

Dinos lo que más y lo que menos te gusta del mundo de la competición
Me gusta el automovilismo, pero lo que poder disputar un campeonato como la GP2 es algo muy especial, tiene momentos muy bonitos e inolvidables pero también por desgracia muchos otros algo mas amargos.

Dinos tres pilotos que, en la actualidad, te gusten
Raikkonen, Vettel, Fernando.

y 3 pilotos del pasado
Schumacher, Senna, Fangio.

Javi que te gusta hacer cuando te bajas del coche, en tu tiempo libre.
Me gusta estar con mis amigos, quedar para ir al cine, a cenar o también una tarde tranquila para poder hablar. Lógicamente el deporte, pasas muchas horas preparándote físicamente para la competición y ello te hace probar muchos otros deportes, como el ski, ciclismo...



Te vamos a realizar nuestro test Planeta 28, respónde-nos brevemente a las siguientes preguntas:

Un lugar en Madrid: Museo del Prado
Un sala de conciertos: El Sol
Una comida: Fabada
Un deporte: Automovilismo
Una canción: Curiosa la cara de tu padre
Un intérprete: Melendi
Un libro: La niebla herida
Una película: Soy leyenda
Un suelo cumplido: Pilotar un Fórmula 1
Un sueño por cumplir: Competir en la Fórmula 1
Un vicio confesable: El motor
Una calle para pasear: Uria
Un rincón para perderse: Loroñe
¿Día o noche? Día

Muchas gracias por tu atención,

Un saludo desde Asturias a todos los lectores de Planeta 28



losmegaexitos.es
La música que forma parte de tu vida





Free!
¡Gratis!

2 Noches románticas de hotel, gratis!

El Hotel Traíña en Lo Pagán (San Pedro del Pinatar), le ofrece la posibilidad de conocer sus modernas y renovadas instalaciones para que pue3da disfrutar de una o dos ROMÁNTICAS noches con su pareja, en fin de semana o entre semana. Todas las habitaciones cuentan con climatización, teléfono baño completo, secador de pelo, televisión, minibar, caja de seguridad, etc. Podrá deleitarse con nuestras especialidades culinarias en el Restaurante Verónica, saborear nuestra pastelería casera en la cafetería, navegar de forma gratuita por internet, leer un libro en nuestra biblioteca, visitar el Salón de Belleza Shafir, bañarse en la piscina (en temporada) y pasear por el Parque Regional de las Salinas de San Pedro. Será una estancia que no olvidarán. Y si le gusta el GOLF tenemos 9 campos a poca distancia con precios especiales para nuestros clientes.

La guía MICHELIN 2009

CALIDAD TURISTICA

Wi Fi™

GRATIS / FREE

CONDICIONES GENERALES:

Oferta válida para toda la semana (excepto Julio y Agosto).

Petición previa de habitación, sujeta a disponibilidad en el hotel (Reservas 968335022).

Consumición mínima en el hotel de una cena a elegir entre una amplia gama de platos y un desayuno en un amplio y variado buffet por persona y día 39.

Caduca el 30 de diciembre de 2009. *Offer valid until 30th December 2009.* www.hoteltraina.com

Teléfono 968 33 50 22
reservas@hoteltraina.com

Hotel Traíña HT ★★★★

Los pequeños detalles nos hacen crecer

ESPECIALISTAS
en preparar
CUERPOS de SEGURIDAD

Preparación completa de todas las pruebas de oposiciones:

- Policía Nacional (escalas básica y ejecutiva)
- Guardia Civil (escala de cabos y guardias)
- Policías Locales (Municipal Madrid y BESCAM)
- Agente de Movilidad Madrid

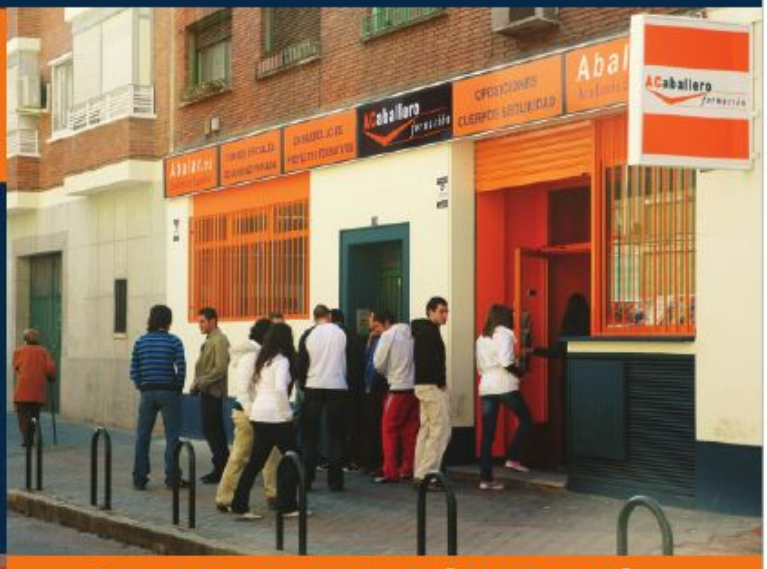



Centro autorizado por el Ministerio del Interior para impartir cursos oficiales de Seguridad Privada:

- Vigilante de Seguridad
- Escolta Privado
- Vigilante de Explosivos
- Instructor de Tiro
- Jefe de Seguridad
- Cursos de reciclaje

Otras ofertas formativas

- Promoción interna para Oficial y Subinspector del CNP.
- Curso Portero de Discoteca
- Curso de Acceso a la Universidad para mayores de 25 años (especial para personal de seguridad)

www.abalar.es

ABALAR.es
Academia de Seguridad

ACaballero formación
Formando los mejores profesionales dese 1933

Calle Torrijos, 16 bj.
28029-Madrid.
Teléfono 91 713 11 25
www.abalar.es info@abalar.es