Planeta 28

GRATUITA

OCTUBRE 09

Número 10







DAVID DEMARÍA

"Relojes de arena"

WWW.PLANETA28.COM


PUBLICIDAD
LOW COST
WWW.PLANETA28.COM
INFÓRMATE
PLANETA28@PLANETA28.COM
TELF. 646.75.39.64

Planeta 28



ENTREVISTA A DAVID DE MARCA



ENTREVISTA A MARCA TOLEDO



MOTOR



RECETA DE COCINA CON ENCANTO



ENTREVISTA A MAFLY

¡RECÍCLAME!

Planeta 28 no se hace responsable ni necesariamente comparte la opinión de sus colaboradores ni del contenido de sus anuncios.

DAVID DEMARÍA

"Relojes de arena"

¿Cómo definirías "Relojes de arena"?
Es un disco de encuentros y desencuentros, de perdones rescatados al orgullo, de niños deseosos de ser adultos y de adultos deseosos de volver a ser niños. Es un disco que invita a parar tu propio tiempo. Un disco de amor y desamor coloreado con la crudeza y la magia de la verdad.

Tu canción favorita de este álbum
Todas son favoritas…la que da título y abre el álbum marcó el camino a seguir.

¿En qué te inspiras para componer tus canciones? ¿Son autobiográficas?
En el misterio de la convivencia entre las personas, en dar rienda suelta a la imaginación y efectivamente en experiencias y vivencias que marcan tu propia vida.

¿Qué sorpresas nos depara tu gira? ¿Cuándo te podremos ver en Madrid?
La principal sorpresa será sentir estas nuevas canciones en directo, he encontrado mi sonido, llevo años y cientos de conciertos tocando con los mismos músicos prácticamente y eso crea una propia huella sonora. Otra de las sorpresas es mi estado de ánimo, me siento recompensado hasta ahora con lo que hago en la vida, equilibrado con este desorden que hace sentir la vida del músico y que ayuda a expresarse en el escenario. En noviembre tocamos en Madrid, mi segunda ciudad después de Jerez, presentaremos en directo "Relojes de Arena" en el Teatro Circo Price, de ahí a Barcelona, Bilbao, Zaragoza, Sevilla…

Hemos visitado las páginas y blogs de tus fans y hemos comprobado que tienes seguidores de todos los perfiles, (diferentes edades, mujeres, hombres…). ¿Cuál es la fórmula para encandilar a padres/madres hijos/hijas?
No disfrazar principios y valores para ser más mediático, dejé de creer hace mucho en los mitos adorados y como yo, cada vez más gente. Una cosa es influenciarse de grandes referentes y otra, verlos como ejemplos de vida. David De María huye de todo eso, escribo a mi manera historias cotidianas con las que cualquier persona de una familia se puede identificar…y luego, la fórmula del trabajo, el papel sigue en blanco si no se estrujan las neuronas.

¿Cómo ves la música en España?

Mas que ver oir y la oigo menos de lo que me gustaría que se oyese en nuestro propio país...verla ya es un milagro con un par de canales de videoclip y totalmente olvidados por las tv nacionales; es casi imposible mostrar tu trabajo.

¿Crees que los medios prestamos la suficiente atención a la música en español?¿Que echas de menos?

A la música, que es la medicina para los sentidos, se la lleva maltratando mucho tiempo con tan pocos espacios en los medios de comunicación...vamos a tener que salir vestidos de futbolistas para que nos den un poco de bola. Aquí lo que prima



"A la música, que es la medicina para los sentidos, se la lleva maltratando mucho tiempo"

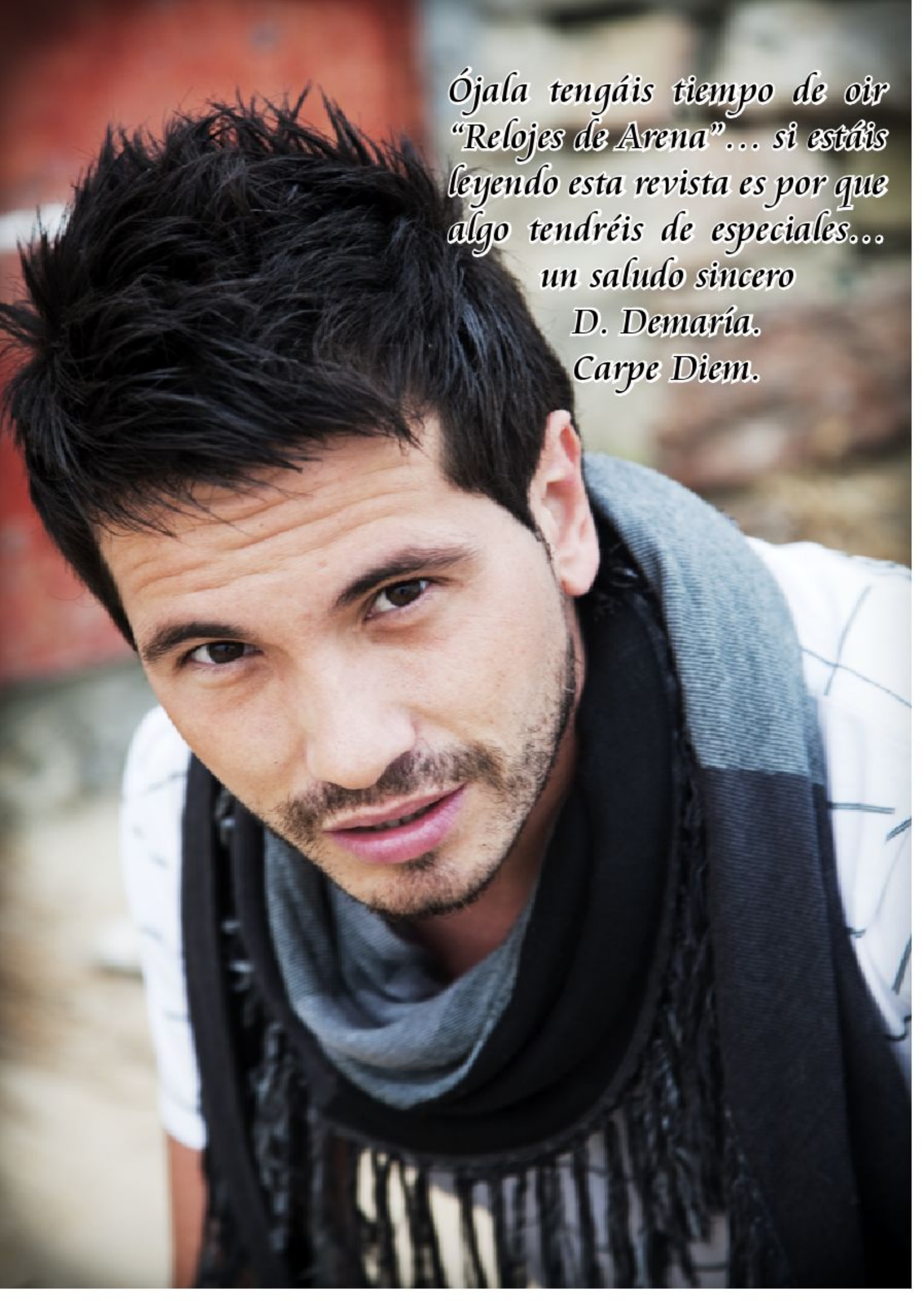

Ójala tengáis tiempo de oir "Relojes de Arena"... si estáis leyendo esta revista es por que algo tendréis de especiales...

un saludo sincero

D. Demaría.

Carpe Diem.

es el dinero y como la industria discográfica esta en crisis, imagínate... echo de menos programas especializados en todos los estilos y sobre todo periodistas carismáticos que revolucionen de nuevo el panorama radiofónico o televisivo, tipo Joaquín Luqui.

Planeta 28 ha comenzado hace algunos meses una "campaña" de apoyo a la música en español. ¿Qué te parece? ¿cómo podríamos mejorarla?
Ojalá esa campaña prospere, aquí me tenéis pa lo que haga falta, me parece una iniciativa esperanzadora; ahora hay que llamar la atención con buenas propuestas. Los que vivimos de esto podemos ser parte fundamental para mejorar vuestro apoyo a la música española.

Cuéntanos tres grupos o solistas españoles que te gusten
Triana, Radio Futura, El último de la fila... Antonio Vega
Tres extranjeros
U2, Sting, Colplay.

Te vamos a realizar nuestro test Planeta 28, respóndenos brevemente a las siguientes preguntas:

Un lugar en Madrid: El barrio de La Latina
Una sala de conciertos: Galileo
Una comida: Cocidito madrileño (con su pringaita después eh!)
Un deporte: Cualquiera vinculado con el mar
Una canción: Mar antiguo
Un intérprete: Javier Ruibal
Un libro: El secreto
Una película: Los elegidos
Un sueño cumplido: Vivir de la música
Un sueño por cumplir: Ser padre antes de morir
Un vicio confesable: La belleza femenina
Una calle para pasear: San Juan de Puerto Rico
Un rincón para perderse: La provincia de Cádiz
¿Día o noche? Noche y día



LA RECETA DE WWW.COCINACONENCANTO.COM

POLENTA Rápida Con Coulis de Tomates Naturales

Ingredientes:
(Para 4 comensales)

250 gramos de polenta
1 litro de caldo, o leche
Sal
50 gramos de mantequilla
100 a 150 gramos de queso tetilla o mozzarela
Queso parmesano a gusto
Salsa de tomates naturales,
o de tomates peritas enteros
Pimienta, Orégano
1 diente de ajo, ½ cucharadita de azúcar
Un chorrito de aceite de oliva, y Sal



Preparación:

1° Comenzar preparando la salsa de tomates naturales.
2° En una cacerolita colocar los tomates bien picaditos, agregarle el ajo pelado, y cortada la parte central, y agregarle unas hojas de laurel.
3° Dejar cocer a fuego lento hasta que espese.
4° Agregarle a mitad de cocción el azúcar que le quita un poco el amargo de los tomates, y echarle un chorrito de aceite de oliva virgen (crudo)
5° Dejar cocer un rato mas, retirar y corregir si hace falta el aliño.
6° Para Cocinar la polenta, deberás, dejar calentar la leche o el caldo, y agregarle un chorrito de aceite, o de mantequilla y sal.
7° Cuando hierva, dejar caer lentamente como una lluvia y cocer por lo menos 1 a 2 minutos. (tener cuidado, ya que salta bastante, bajar el fuego)
8° Poner en una fuente para horno, la mitad de la preparación, y ponerle las lonchas de queso blando, y luego cubrir nuevamente con la polenta preparada.

Formas de Servir:
1-Cubrir con la salsa de tomates naturales, y por encima el queso parmesano, y Dejar gratinar.
2-Poner en el plato la salsa, y por encima colocar un aro de cocina, y rellenar el aro con la polenta, asi al retirarlo, te quedará con esa forma. Y luego puedes decorar con perejil, tomillo, o albahaca

CASA RURAL PRADO MOLINO

Finca Prado Molino
C/ El Molino de la Cruz Nº 31
Los Molinos - Madrid
Telf. 91 855 39 59
Casaruralpradomolino@telefonica.net





La belleza de natataturaleza nos rodea en toda época del año

¡¡ven y disfrútala!!

Servicios Informáticos Integrales
Su socio tecnológico

MAINSA
CONSULTORES

Mantenimiento de sistemas
Consultoría informática
Desarrollo de software a medida
Desarrollo web
Integración de sistemas
Auditoría
Outsourcing

91.392.36.30
91.392.36.31
www.mainsaconsultores.es
info@mainsaconsultores.com

MAINSA CONSULTORES
Soluciones informáticas para la empresa de hoy

¿QUIERE OPTIMIZAR SU NEGOCIO?

¿LE GUSTARÍA CONTAR CON UN DEPARTAMENTO DE INFORMÁTICA PROPIO?

MAINSA se hace cargo de la informática de su empresa con un importante ahorro de costes. Realizamos el mantenimiento de todos sus sistemas, aplicaciones y redes, adaptándolos a sus necesidades.

WWW.MAINSACONSULTORES.ES

Ya está en la calle tu primer disco. ¿Cómo lo definirías?

Se trata de un disco donde una voz flamenca canta desde una jota, a un rap o un tango argentino, pero acompañada por un trío de jazz y con tintes poperos. En el disco hay hasta una balada persa y por supuesto unos tangos flamencos con la guitarra de Diego del Morao. Es un disco donde se muestra la manera de interpretar de una cantaora de flamenco sin ningún tipo de barrera, ¿para qué poner barreras a la música?

Hemos visto una mezcla de estilos en tu música que creemos que hace que llenes un nuevo hueco en la música, un sitio exclusivo y original ¿Qué opinas?

Sería muy prepotente por mi parte decir que lleno un hueco en la música, lo único que sé es que he intentado mostrar en mi disco todas las músicas que me han influido desde que empecé a cantar, y no he buscado lo original para ser exclusiva, solo me he querido mostrar tal y como soy. No es algo habitual que una cantaora cante a la vez que se acompaña al piano, pero es algo que ya hacía desde hace tiempo y me apetecía mostrar. Ojalá con el tiempo ocupe un lugar en la música.

¿Temes lo que puedan decir los puristas del flamenco?

No, porque lo que les molesta a lo puristas es que llamen flamenco a algo que no lo es, y yo jamás he dicho que mi disco sea flamenco puro, pero tampoco flamenquito ni aflamencao, esos términos no benefician al flamenco. Lo que digo es que cuando escuchas mi disco,







SOMOS INSTALADORES DE FONTANERIA, GAS Y CALEFACCIÓN.

Hacemos:
- Reformas de cuartos de baño y cocina.
- Reformamos su instalación de calefacción.
- Instalamos calderas.
- Arreglamos todo tipo de averías.
- Desatrancos.
- Limpieza.
- Mantenimiento.

15% DE DESCUENTO AL PRESENTAR ESTA PUBLICIDAD

MEJICO 31, S.L. SANEAMIENTOS E INSTALACIONES

Sólo consúltenos y nosotros le daremos la solución.

NO DUDE EN LLAMARNOS
Presupuesto sin compromiso.

689205946-918860590
sim31sl@hotmail.com

EL COMPAS
suministros de oficina

CONSUMIBLES INFORMÁTICOS - MATERIAL DE OFICINA
PAPELERÍA CORPORATIVA - SELLOS DE CAUCHO
HP- EPSON - KYOCERA - OKI - LEXMARK - KONICA MINOLTA - SAMSUNG - BROTHER

LOS MEJORES PRECIOS EN CARTUCHOS Y TONER ORIGINALES

ENTREGA EN 24/48 H. EN TODA LA PENÍNSULA

tus compras de oficina en internet

www.elcompas.com ☎ 92 631 95 50


Un saludo muy fuerte para todos los lectores de Planeta 28, y ya sabéis... de Madrid al cielo, o como dijo Don Antonio Chacón: ¡Viva Madrid que es la corte!
Sorteo de cd single de María Toledo
Envía un mail con tus datos a club@pleneta28.com

te das cuenta que se trata de una voz flamenca porque el flamenco es mi punto de partida, es mi alma, desde niña me he formado en concursos, he acompañado a artistas como Manolo Sanlucar o Pepe Habichuela y he escuchado todo lo primitivo (La Niña de los Peines, Marchena, Chacón, Vallejo, Caracol...)
Cuando uno hace lo que siente no tiene que tener miedo a posibles reacciones negativas.

En el disco hay colaboraciones importantes. Cuéntanos que han aportado al disco.

En mi disco colabora conmigo Carmen París en "No me vas a embolicar", es una jota que aparece en el disco que Carmen París grabó con Chano Domínguez. La aparición de Carmen París era uno de mis sueños, porque desde niña la admiro y llevo mucho tiempo cantando esta versión en directo.
El rap lo canto con La Shica porque me parece que era la artista que mejor podía cantar un rap pero con tintes flamencos, ¡ole mi zíngara rapera!
El cantaor Arcángel aparece en "Cada día por un camino", un tango argentino. Arcángel es uno de los cantaores de flamenco a los que más admiro, como profesional y como compañero. Es un gran conocedor de todos los palos del flamenco y su voz es diferente al resto.
Y la guitarra de Diego del Morao, porque ya no se puede tocar con más soniquete.

En que te inspiras al componer.

En el desamor, cuando estoy mal es cuando más inspiración tengo.

¿Existen dos Maria Toledo, una la del disco y otra la del cante jondo?

No, María Toledo es una sola, mi voz y mi manera de interpretar es la misma, no cambio, lo que cambia es el acompañamiento, no es lo mismo un trío de jazz, que una guitarra flamenca, pero yo soy siempre la misma.

¿Cómo ves la música en España?¿y en particular el flamenco?

Pienso que se debería hacer más promoción a las músicas más minoritarias y valorar más la música en directo. En el flamenco ahora hay muchísimos más festivales, un claro ejemplo de ello es "Suma Flamenca" en Madrid, que hace mucho por el flamenco. Pienso que estamos en un buen momento para el flamenco.

Cuéntanos tres grupos o solistas españoles que te gusten

Alejandro Sanz, Presuntos Implicados y Lole y Manuel.

Tres extranjeros

Diana Krall, Mark Anthony y Oum Kaltoum (es la diva de la música árabe, ya fallecida)



Te vamos a realizar nuestro test Planeta 28, respóndenos brevemente a las siguientes preguntas:

Un lugar en Madrid: la Plaza Santa Ana
Una sala de conciertos: Clamores
Una comida: Huevos fritos con patatas
Un deporte: Ir corriendo a la escuela "Amor de Dios" para aprender una patá de flamenco
Una canción: El punto de partida
Un intérprete: Camarón
Un libro: La noche del diablo, de Miguel Dalmau

Una película: La vida es bella de Roberto Benigni
Un suelo cumplido: Grabar mi disco
Un sueño por cumplir: Poder vivir toda la vida de la música
Un vicio confesable: Hablar por teléfono
Una calle para pasear: la Gran Vía
Un rincón para perderse: El templo de Debot
¿Día o noche?
Noche

GachetoRegalos.com

La web de regalos para gente original



juegos originales



gadgets





para tí



365
abrimos
los 365 días

regalos
originales

envios
48 h.

100%
diversión
garantizada!

Chevrolet Cruze



"© GM Corp."



BUENA BERLINA...
BUEN PRECIO

El sucesor del Chevrolet Nubira ya está rodando por los asfaltos españoles. El Chevrolet Cruze da un enorme salto cualitativo con respecto al Nubira ofreciendo una imagen de una berlina representativa habiendo conseguido un gran tacto de conducción y poder albergar sin ningún problema a cinco adultos.

El acabado básico parte de un precio muy económico (14.900 €), e incluye control de estabilidad, 3 años de garantía, ESP, airbags delanteros, laterales y de cortina...el aire acondicionado habrá que pagarlo aparte. Nosotros recomendamos la siguiente versión (LS+) que, a lo anteriormente citado añade elevalunas eléctricos traseros, ordenador de a bordo, volante regulable, llantas de aleación, volante multifunción, sensor de aparcamiento...La factura aumenta hasta los 17.000 €. (Ambos precios informados se trata del motor 1.6 gasolina).

Contemplando el Cruze desde fuera vemos un vehículo que transmite una gran fuerza (sobre todo su parte delantera). La parrilla frontal está dividida por la "pajarita dorada" símbolo de la marca, le confiere un aspecto muy moderno. La carrocería nos presenta unas líneas muy modernas con una línea lateral muy alta que hace que las ventanillas suban a gran altura.

Pasamos al interior de Cruze y realmente parece que estamos sentados al volante de un coche de rango superior. Y es que Chevrolet está sacando al mercado vehículos con una gran calidad y muy al gusto europeo. La capacidad es muy buena albergando sin problemas a 5 adultos



"© GM Corp."

y sus equipajes.

La conducción con el Cruze es agradable, sin ninguna sorpresa y el motor 1.6 mueve sin excesivos problemas el conjunto. La suspensión está estudiada para resultar muy cómoda y segura. Frenos correctos.

En resumen nos encontramos ante un Chevrolet que supera a su antecesor, el Nubira, en todo. Dirigido a conductores que busquen un coche moderno y muy capaz en todos los sentidos a un precio aquilatado.





M Corp."


¿QUIERES SER NUESTRO
AMIGO?
WWW.FACEBOOK.COM/
PLANETA28
¡¡¡Agréganos!!!
facebook

FRASES CÉLEBRES

ESPECIAL Groucho Marx

"Claro que lo entiendo. Incluso un niño de cuatro años podría entenderlo. ¡Que me traigan un niño de cuatro años!."

"Conozco a centenares de maridos que serían felices de volver al hogar si no hubiese una esposa esperándoles"

"Debo confesar que nací a una edad muy temprana"

"Desde el momento en que cogí su libro me caí al suelo rodando de risa. Algún día espero leerlo"

"Detrás de un gran hombre hay una gran mujer. Detrás de ella está su esposa."

"Disculpen si les llamo caballeros, pero todavía no les conozco bien"

"Durante mis años formativos en el colchón, me entregué a profundas cavilaciones sobre el problema del insomnio. Al comprender que pronto no quedarían ovejas que contar para todos, intento el experimento de contar porciones de oveja en lugar del animal entero."

"El matrimonio es la principal causa del divorcio"

"El matrimonio es una gran institución. Por supuesto, si te gusta vivir en una institución."

"Él puede parecer un idiota y actuar como un idiota, pero no se deje usted engañar, es realmente un idiota."

"El secreto del éxito se encuentra en la sinceridad y la honestidad. Si eres capaz de simular eso, lo tienes hecho."

"En las fiestas no te sientes jamás: puede sentarse a tu lado alguien que no te guste."

"Es mejor permanecer callado y parecer tonto que hablar y despejar las dudas definitivamente." Nota: También se atribuye a un proverbio oriental

"Es una tontería mirar debajo de la cama. Si tu mujer tiene una visita, lo más probable es que la esconda en el armario. Conozco a un hombre que se encontró con tanta gente en el armario que tuvo que divorciarse únicamente para conseguir donde colgar la ropa."

"Estos son mis principios. Si no le gustan tengo otros."

"Fuera del perro, el libro es el mejor amigo del hombre. Dentro del perro, quizá esté muy oscuro para leer".

"Hace tiempo convivì casi dos años con una mujer hasta descubrir que sus gustos eran exactamente como los míos: los dos estábamos locos por las chicas."

WWW.BAASGALGO.COM

PERMÍTETE EL LUJO DE SALVAR UNA VIDA

Teléfono : 91 857 90 62
Apartado de correos 87
28430 Alpedrete
Madrid





BAASGALGO

CALENDARIO 2010





Ya pueden reservar su calendario:
La boutique:

Galgos y Más
Alonso Castrillo, 6.
28020 Madrid.
Telf: 911 897 028 y 696 38 05 28.

Baas Galgo
info@baasgalgo.com
Telf: 918 579 062 y 661 992 456.





galgosymás

Alonso Castrillo, 6 • 28020 Madrid

Teléfono 911 897 028 • www.galgosymas.com

La primera tienda
de mascotas
en España
con Boutique del Galgo,
Peluquería
y Veterinario




¿ QUE PASARA CON EL TRABAJO ? ¿ PROBLEMAS DE SALUD ? ¿ TE IRA BIEN EN EL AMOR ?
MARIAM
NO LE DES VUELTAS A TUS PROBLEMAS
¡ TU FUTURO YA ESTA ESCRITO !
SI QUIERES CONOCERLO...
SOLO TIENES QUE PREGUNTAR A UN ESPECIALISTA
TAROT A DOMICILIO
O GABINETE MARIAM
PRECIOS ASEQUIBLES
PROFESIONALIDAD
FIABILIDAD
Programa de TV
en Canal 7 y el Canal
02 de la TDT
663 20 34 14
LLAMA YA

Mafy



Alba Sanz

Cantautora, muy joven, una gran experiencia, con un disco en la calle y ya algunos premios en tu poder. ¿Cuál es el secreto?No tengo ni idea... si algún día lo descubro seguro que será porque he crecido y he perdido la inocencia, así que prefiero no saberlo, prefiero no crecer!! jeje

Cuéntanos tu historia Mi historia comenzó cuando yo tenía 15 años, que fue cuando empecé a tocar delante de la gente, en la calle y con conciertos. Alternaba un grupo de versiones de rock (Metallica, Nirvana, Led Zeppelin,...) con mis propias canciones compuestas, al principio; en inglés. Cuando empecé a componer en castellano monté una banda (que sigue siendo la misma)y me presenté a muchos concursos (siendo siempre la más mocosa, jeje). Por esa época se fijo en mi (al escuchar mi maqueta), el productor,entre otros, de Antonio Orozco: Tato Latorre. Y decidió producirme y grabar mi disco en Barcelona...y el resto ya más o menos es lo lógico. Salió al mercado apoyado por una compañía pequeña y en eso estamos, batallando en este difícil mundo por asomar un poco la cabeza. ¿Qué se siente al ver tu disco en las estanterías de las tiendas?Es divertido, aún no lo asumo mucho. De hecho, el primer día que fui a verlo me hice fotos delante de la estantería y a todo el mundo que se acercaba a ojear el disco le decía: Soy yo!!! Parecía una niña pequeña que se reconocía por primera vez en una foto o en el espejo.

Hemos escuchado en alguna entrevista que has cantado muchos estilos musicales (nos ha sorprendido que incluso estuviste en un grupo heavy). ¿Con cual te quedas? ¿Crees que has encontrado tu estilo musical definitivo?
Me he divertido mucho haciendo de todo, incluso heavy, pero lógicamente lo mío es el pop, al menos de momento. ¿Quién sabe? La gente evoluciona en la vida y evoluciona en el arte. Si es verdad que me gustaría variar dentro del pop. Hacer discos mas rockeros, otros mas indie, otros más acústicos,... todo se verá.

Defínenos tu música
.La principal palabra para describirla sería SENCILLA. Es fácil de escuchar, de temática común,... cualquier persona del planeta puede sentirse identificada con esas canciones, porque todo son historias reales que podrían pasarle a cualquiera. Aunque si es cierto que tiene su punto de rebeldía que da la juventud y sobre todo, el ser mujer en un mundo de hombres.Tampoco soy una gran guitarrista, así que creo que técnicamente hablando no es complicada de asumir. Yo diría que es pop rock andaluz, aunque algunos, por hacer la gracia la definen como “Gazpacho rock” jajajaj


Un beso enorme para todos los lectores de planeta 28, recordad ser felices, comer sano, lavaos los dientes 3 veces al día, llamar a la pareja que se enfada, estudiar mucho, trabajar con una sonrisa (aunque sea casi imposible: ¡ánimo!) y sobre todo... escuchad mucho rock!!
SORTEAMOS EL CD DE MAFY
¿CUÁL ERA EL TÍTULO DE SU PRIMERA MAQUETA?
ENVÍA TUS RESPUESTAS CON TUS DATOS A CLUB@PLANETA28.COM
POLICE LINE DO NOT CROSS POLICE LINE
WWW.MAFY.ES
Fotografías Alba Sanz

Hemos detectado que en tu música hay una mezcla de estilos, ritmos del sur, guitarras potentes, pop... ¿Cuales son tus referentes musicales?
El rock americano principalmente, siempre me ha gustado el folk y las cantautoras y cantautores americanos y canadienses. En España no hay muchas cosas que me gusten, solo Antonio Orozco, Triana,...Siempre me ha gustado el rock andaluz. Y grupos como Fito, platero, Extremoduro,... son los que más me han llamado la atención. Pero mi cantante preferida es Alanis Morriset.

¿Cómo ves la música en español?
Bueno, supongo que está bien. Es que no lo sé, sinceramente. Escucho siempre a los mismos grupos en la radio y ninguno son especialmente de mi agrado, salvo excepciones. Prefiero escuchar otras cosas.

¿Crees que el Internet puede ser positivo para el mundo de la música?
Ni malo, ni bueno. Supongo que hay que adaptarse a los tiempos. Todo evoluciona y la música también. Internet es un gran medio de difusión y ahora hay que ser conscientes de que los cantantes no viviremos nunca más de vender discos si no de los conciertos. Y se puede hacer muy buena publicidad de los conciertos por Internet. Veo que está peor el tema de poder dar conciertos, antes que el pirateo, que es algo ya asumido por la mayoría de los que nos dedicamos o intentamos dedicarnos a la música.

¿Qué piensas del proyecto de apoyo a la música en español que está llevando Planeta 28?¿Crees que es necesario?
Por supuesto que es necesario. Como he dicho antes, siempre escucho los mismos grupos en la radio, que están bien, pero hay que dejar hueco al resto de grupos españoles. Darles apoyo y promoción. El público decidirá luego, pero por lo menos hay que dar la opción de presentarse. Además comprendo que muchas veces nos vemos un poco saturados por el mercado americano y no solo en la música.

Dinos tu canción favorita en español. ¿Y una canción de tu disco?
No tengo ninguna así preferida, pero si tengo que decidirme por una me quedo con "Escúchame" de Antonio Orozco o "Abrazado a la tristeza" de Fito.De mi disco, mi preferida es "Poetas", es la canción en la que mejor he sabido expresar lo que sentía en un momento determinado. Ahora una que no sea en español"Ángel" de Jack Johnson o "Ironic" de Alanis

¿Qué sorpresas nos esperan en tus conciertos?Sobre todo mucho rock con mucha fuerza, mucha diversión, momentos íntimos de acústicos,... y si queréis ver alguna sorpresita... preguntadme por Mery Wigs.

losmegaexitos.es
La música que forma parte de tu vida

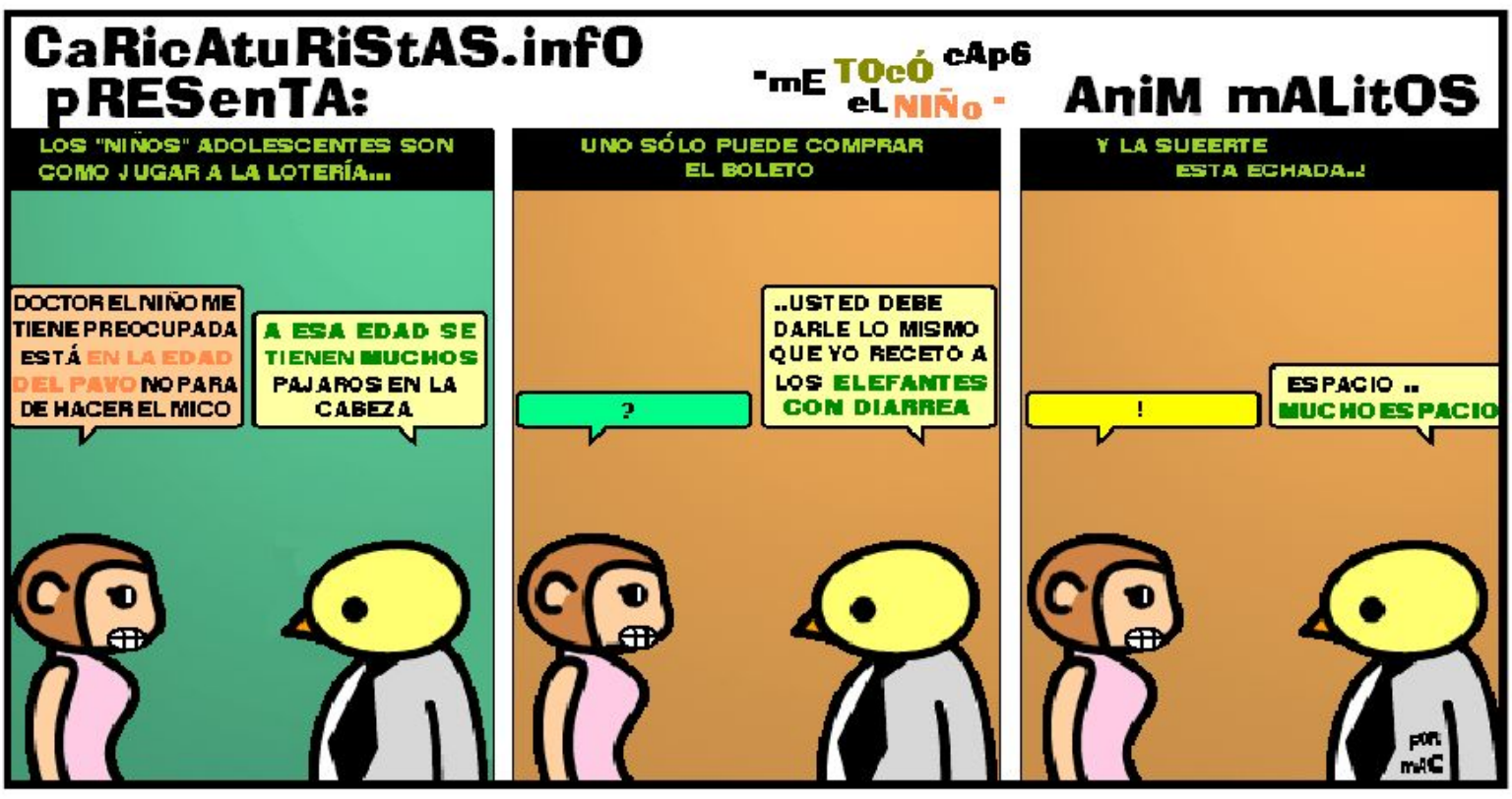



Free! ¡Gratis!

2 Noches románticas de hotel, gratis!

El Hotel Traíña en Lo Pagán (San Pedro del Pinatar), le ofrece la posibilidad de conocer sus modernas y renovadas instalaciones para que pue3da disfrutar de una o dos ROMÁNTICAS noches con su pareja, en fin de semana o entre semana. Todas las habitaciones cuentan con climatización, teléfono baño completo, secador de pelo, televisión, minibar, caja de seguridad, etc. Podrá deleitarse con nuestras especialidades culinarias en el Restaurante Verónica, saborear nuestra pastelería casera en la cafetería, navegar de forma gratuita por internet, leer un libro en nuestra biblioteca, visitar el Salón de Belleza Shafir, bañarse en la piscina (en temporada) y pasear por el Parque Regional de las Salinas de San Pedro. Será una estancia que no olvidarán. Y si le gusta el GOLF tenemos 9 campos a poca distancia con precios especiales para nuestros clientes.

Recomendado en La guía MICHELIN 2009

CALIDAD TURISTICA

Wi Fi™ GRATIS / FREE

CONDICIONES GENERALES:

Oferta válida para toda la semana (excepto Julio y Agosto).

Petición previa de habitación, sujeta a disponibilidad en el hotel (Reservas 968335022).

Consumición mínima en el hotel de una cena a elegir entre una amplia gama de platos y un desayuno en un amplio y variado buffet por persona y día 39.

Caduca el 30 de diciembre de 2009. *Offer valid until 30th December 2009.* www.hoteltraina.com

Teléfono 968 33 50 22
reservas@hoteltraina.com

Hotel Traíña HT ★★★★

Los pequeños detalles nos hacen crecer

ESPECIALISTAS
en preparar
CUERPOS de SEGURIDAD

Preparación completa de todas las pruebas de oposiciones:

- Policía Nacional (escalas básica y ejecutiva)
- Guardia Civil (escala de cabos y guardias)
- Policías Locales (Municipal Madrid y BESCAM)
- Agente de Movilidad Madrid

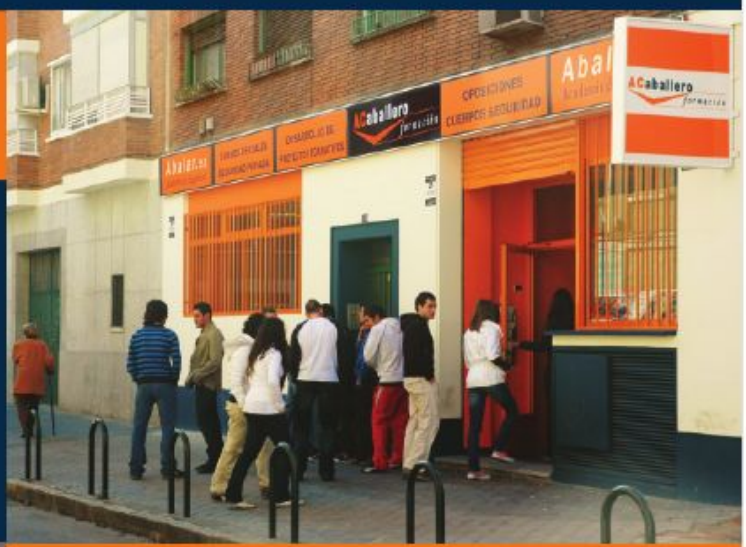



Centro autorizado por el Ministerio del Interior para impartir cursos oficiales de Seguridad Privada:

- Vigilante de Seguridad
- Escolta Privado
- Vigilante de Explosivos
- Instructor de Tiro
- Jefe de Seguridad
- Cursos de reciclaje

Otras ofertas formativas

- Promoción interna para Oficial y Subinspector del CNP.
- Curso Portero de Discoteca
- Curso de Acceso a la Universidad para mayores de 25 años (especial para personal de seguridad)

www.abalar.es

ABALAR.es
Academia de Seguridad

ACaballero formación
Formando los mejores profesionales dese 1933

Calle Torrijos, 16 bj.
28029-Madrid.
Teléfono 91 713 11 25
www.abalar.es info@abalar.es