Planeta 28

GRATUITA

JUNIO 09
Número 7



INNATA

ENTREVISTA A PASTORA SOLER



POPSPORT



HYUNDAI
I20

WWW.PLANETA28.COM



WWW.PLANETA28.COM

Planeta 28

ENTREVISTA A PASTORA SOLER





LA RECETA DE WWW.COCINACONENCANTO.COM

MOTOR HYUNDAI I20





ENTREVISTA A INNATA

FRASES CÉLEBRES

¡RECÍCLAME!

Planeta 28 no se hace responsable ni necesariamente comparte la opinión de sus colaboradores ni del contenido de sus anuncios.

“Bendita locura”

Este tu octavo disco lo has titulado “Bendita locura” (nombre del primer single). ¿Por qué éste título?

Hoy en día todo es una locura, el país, la música...

La música es una locura con los tiempos que corren, pero “bendita locura” poder dedicarte a lo que te gusta y a lo que sientes.

Joven, 15 años en la carrera musical y ya 8 discos, vas camino de récord. ¿Existe algún secreto especial para conseguirlo?

Trabajar, luchar, y que te guste lo que haces. La música es mi vida.

En este disco has contado con mas de 300 canciones de diversos compositores. ¿Te ha sido complicado escoger 13 canciones?

Complicadísimo. Yo tengo que aprenderme las canciones, cantarlas y luego decidir, imagínate el tiempo que he necesitado para quedarme con esas 12+1 canciones.

PASTORA SOLER



En tus últimos discos hay una canción compuesta por ti. ¿Cómo te encuentras componiendo tus canciones?¿Te confiere mas libertad?

Siempre he tenido escritas canciones, pero no fue hasta el anterior disco cuando me decidí a grabarla. Mi equipo me dijo que era una gran canción y por eso decidí incluirla, además, es un regalito para los fans. Pero yo me considero interprete antes que compositora.

Hemos podido comprobar que las tienes fans de todas las edades. ¿Cuál es el secreto para enganchar tanto a jóvenes como a menos jóvenes?

Pues creo que hacer todo tipo de música. Mis conciertos son muy variados. Repaso éxitos de mi carrera, canto un poco de copla y termino con un fin de fiesta por bulerías.

Al cantar varios tipos de estilos, enganchas a varios tipos de público.

Pudimos verte actuando en el musical "Enamorados Anónimos" cantando Torre de Arena. ¿Qué te parece el boom de los musicales?

Me encanta, pero en otras ciudades diferentes a Madrid, los espacios para musicales están muy limitados y es difícil ver un buen musical en Sevilla, Valencia, Málaga...

¿Qué canción del disco te gusta más?

Ahora mismo estoy enganchada a "viva la vida" de coldplay

Dinos tres cantantes o solistas españoles.

Alejandro Sanz, Malú y Antonio Carmona

Ahora tres extranjeros.

Celine Dion, Aretha Frankin y Beyonce

¿Qué hacemos con tantos discos piratas?¿Cómo podríamos solucionar este problema?
Más que discos piratas es Internet y las descargas ilegales.
La gente no es consciente, pero poco a poco, se están cargando nuestra cultura.

¿Firmarías un disco pirata a un fan?
Depende del momento, del lugar y de quién me lo traiga.

¿Cómo es el público madrileño? Cuéntanos alguna anécdota que te haya sucedido.
El público madrileño es genial, de los mejores públicos que te puedes encontrar. Cálido, agradecido y sobre todo muy entendido.

¿Qué sorpresas nos esperan en tu gira?
Pues la gira la comenzamos en abril, y como sorpresa llevé en el escenario a tres grandes amigos, Malú, Manuel Carrasco y Miguel Poveda.

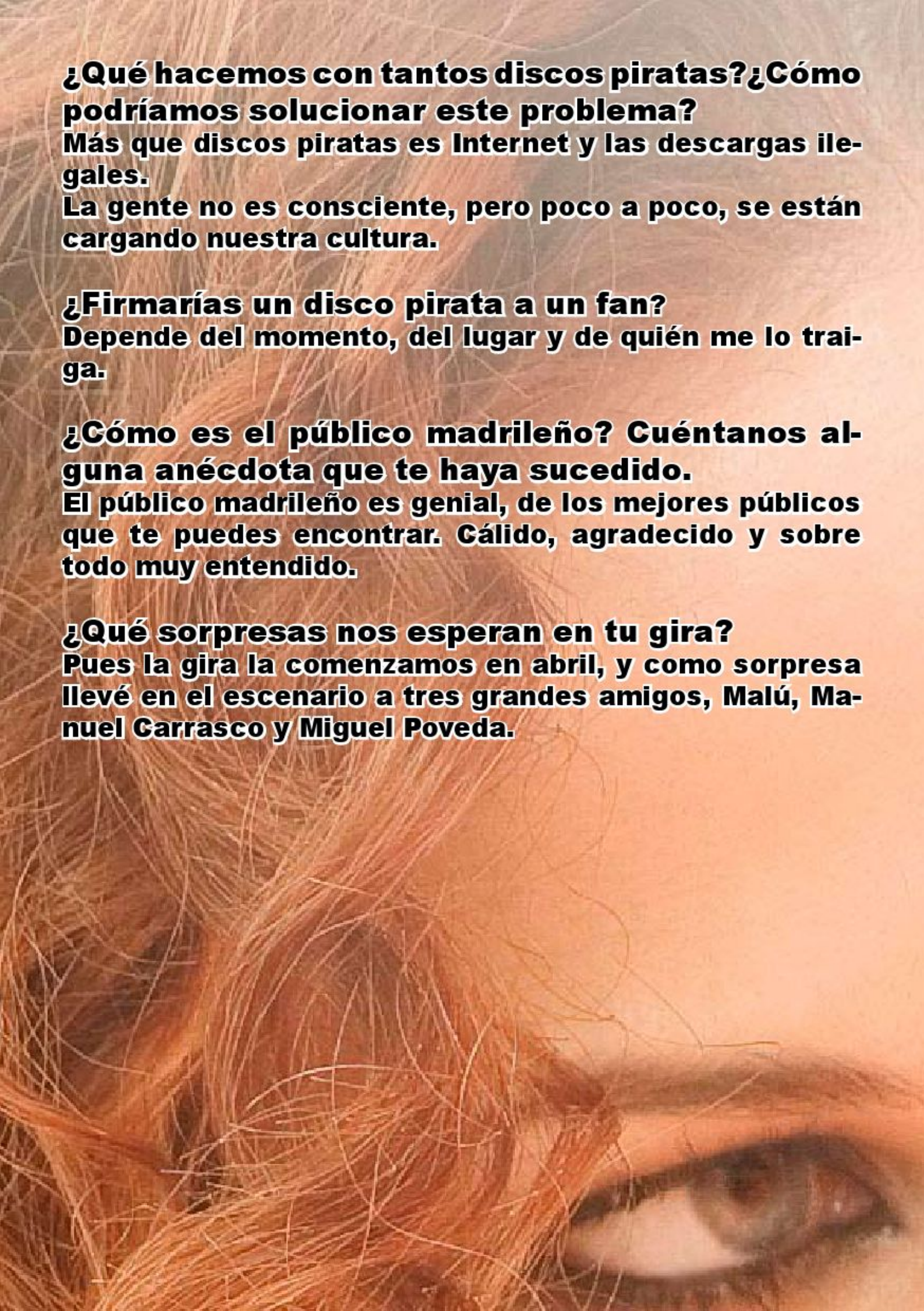

WWW.PASTORASOLER.ES



Te vamos a realizar nuestro test Planeta 28
Un lugar en Madrid: Mi pueblo, Pozuelo
Una sala de conciertos: el Teatro Lope de Vega
Una comida: Puchero
Un deporte: Fútbol
Una canción: "Dámelo ya", por lo que significo en mi carrera.
Un intérprete: Celine Dion
Un libro: Ángeles y demonios
Una película: El paciente ingles
Un sueño cumplido: Hacer lo que me gusta, cantar
Un sueño por cumplir: Muchos
Un vicio confesable: Dormir mucho
Una calle para pasear: La calle Betis de Sevilla
Un rincón para perderse: Granada
¿Día o noche? Día

Sextoymío.es



Todos los juguetes eróticos en casa

Artículos eróticos para hombre

Lubricantes & aceites

Juegos eróticos en pareja

Juguetes eróticos para mujeres

Vibradores

Bolas chinas

Envios muy discretos, rápidos y gratis a partir de un pedido superior a 60 Euro

- 15% con el codigo descuento : sextoymio

Tu tienda erótica

www.sextoymio.es

Atención al Cliente 96 609 47 94

¿Tienes problemas
para encontrar
zapatos de tu talla?

www.soniadiaz.es

-5% de descuento. Código promoción PLANETA28



EL COMPAS
suministros de oficina

CONSUMIBLES INFORMÁTICOS - MATERIAL DE OFICINA
PAPELERÍA CORPORATIVA - SELLOS DE CAUCHO
HP- EPSON - KYOCERA - OKI - LEXMARK - KONICA MINOLTA - SAMSUNG - BROTHER

LOS MEJORES PRECIOS EN
CARTUCHOS Y TONER ORIGINALES

ENTREGA EN 24/48 H. EN
TODA LA PENÍNSULA

tus compras de oficina en internet

www.elcompas.com ☎ 92 631 95 50

ASCOM DETECTIVES PRIVADOS

apdpe

LICENCIAS MINISTERIO DEL INTERIOR 837 Y 2187
MIEMBROS DE LA A.P.D.P.E
(ASOCIACIÓN PROFESIONAL DE DETECTIVES PRIVADOS DE ESPAÑA)

ÁMBITO EMPRESARIAL

- ABSENTISMO LABORAL, LESIONES FINGIDAS
- BAJAS LABORALES, SOLVENCIAS
- COMPETENCIA DESLEAL...
- PRUEBA DEL POLÍGRAFO
- ESTUDIOS GRAFOLÓGICOS
- PERITACIONES CALIGRÁFICAS

ÁMBITO PERSONAL

- MODIFICACIÓN DE CONVENIOS REGULADORES
- INFIDELIDADES
- REVISIÓN DE PENSIONES ALIMENTICIAS
- ARRENDAMIENTOS
- COMPORTAMIENTO DUDOSO DE MENORES...

www.ascomdetectives.com
secretariado@ascomdetectives.com

C/ PEDREZUELA 1, DESP. 116. P.I. VENTORRO DEL CANO. MADRID. TLF. 916 797 644

Planeta28 asistió al concierto de Pastora Soler en el madrileño Teatro Lope de Vega.
Abarrotado de seguidores coreando las nuevas canciones de Pastora. Todo un lujo poder disfrutar de su música en directo.
Entre el público se encontraban los cinco ganalores de las entradas dobles que sorteamos en el número anterior.

¡¡¡Mucha suerte Pastora!!







LA RECETA DE WWW.COCINACONENCANTO.COM

Ensalada Agridulce de Gulas, Soja, Zanahorias y Pepinillos



Ingredientes:
(Para 4 comensales)

- **1 paquete de 250 gramos de gulas del norte**
- **50 gramos de pepinillos en vinagre**
- **200 gramos de zanahorias**
- **1 tomate maduro pelado**
- **150 gramos de brotes de soja tiernos**
- **30 cc. De Aceite de Oliva Virgen**
- **2 cucharadas de Vinagre Balsámico (Acéto Balsámico)**
- **Sal a gusto**
- **10 cc de Aceite para saltear las gulas, ½ diente de ajo picadito**

Papel de cocina para secar, 1 aro de emplatar, aceite para rociar, sal maldón si quieres

Elaboración:

1. Lavar bien los brotes de soja tiernos, y secarlos con papel de cocina blanco
2. Retirar los pepinillos del bote o frasco y pasarlos por agua fría, durante unos minutos
3. Cortarlos luego en rueditas, bien finas (Es mejor que los pepinillos sean de la clase pequeña)
4. Lavar, y pelar las zanahorias, Cortarlas en tiras lo más finas posible, para que quede juliana de zanahorias
5. El tomate, pelarlo con cuchillo de puntilla y cortarlo en cuadrados muy pequeñitos
6. Las gulas se quitan del paquete en el que vienen, se lavan bien, se secan con papel blanco de cocina y se pueden saltear unos minutos apenas en sartén con apenas aceite de oliva y medio ajo picadito,(si es de tu gusto) y salar al retirar
7. Poner en un cuenco, los brotes tiernos de soja, la zanahoria, las gulas a temperatura ambiente, el tomate en trocitos y algunas rueditas de pepinillos y mezclar bien
8. Aparte colocar en un cuenco o vasito, el aceite, el acéto balsámico y más o menos ½ cucharadita de sal, mezclar muy bien, hasta homogeneizar.
9. Poner en cada plato un aro de emplatar, y colocar dentro la preparación de la ensalada.
10. Y repartir entre los 4 el condimento preparado para la ensalada
11. Esperar unos minutos o mantener en la nevera hasta servir, y retirar los aros
12. Servir entonces con unos pocos cristalitos de sal maldon por encima, y rociar todo el plato con aceite. Si se tiene el vaporizador de aceite, sino, simplemente se decora con alguna hoja verde, y unas gotitas de aceto por el borde del plato.

Nota:

- Si no utilizas normalmente el acéto balsámico se puede cambiar por una cucharadita de salsa de soja y unas gotas de zumo de limón.
- Si no te gusta que las zanahorias estén crudas, puedes darles un pequeño hervor, ya cortadas, para que estén un poco más tiernas, y luego pasarlas por agua helada para cortar la cocción.
- Las gulas pueden usarse tal cual vienen, pero les da más sabor si las pasas primero por un poquito de aceite de oliva, al que previamente le hayas colocado medio ajo picado fino y luego de dorar le agregas por unos minutos las gulas. O simplemente, pasar las gulas por un poquito de aceite caliente, unos minutos para que tomen un sabor un poco más fuerte.

ALEJANDRA FELDMAN EDITORA , DOCENTE Y ASESORA GASTRONÓMICA
WWW.COCINACONENCANTO.COM

En el Séptimo Cielo

* Vibradores
* Regalos sensuales
* Lencería erótica
* Geles excitantes
* Reuniones TupperSex

Sensualidad y elegancia en tu tienda "on-line"...

www.enelseptimocielo.com

Hyundai I20

El I20 ha sustituido al ya veterano Hyundai Getz. Y como ocurrió con el Hyundai I30 (comentado en esta misma sección), y el I10 ha sufrido un gran salto cualitativo y les ha acercado al gusto del exigente conductor europeo. Estamos ante un vehículo fresco y llamativo y con un interior sumamente versátil y cómodo. Y es que Hyundai se "está poniendo las pilas" va lanzando al mercado vehículos con una muy buena calidad y con unos motores muy equilibrados.

Existen dos tipos de carrocerías, 3 y 5 puertas. El I20 de tres puertas se distingue del de cinco puertas por la ventanilla trasera que es fija y más pequeña.
La gama de motores completa. Está formada por tres motores de gasolina y cuatro Diesel. Los de gasolina son espe-



cialmente interesantes por su bajo consumo y por su gran comportamiento.

El Hyundai I20 nos resulta un gran acierto en cuanto a diseño e interior. No lo es tanto por la calidad del acabado y sus materiales, aunque en todo momento sus acabados son correctos.

El interior es espacioso y confortable. En cualquiera de los tres acabados en los que se comercializa –Classic, Comfort y Style- el conductor dispondrá de un completo equipamiento de serie. Un equipamiento que le separa claramente de sus competidores. El climatizador, un equipo de sonido con radio, CD, MP3 y cuatro altavoces, el volante multifunción, el sistema monitorizado del control de la presión de los neumáticos, el cinturón de seguridad del conductor regulable en altura, el cierre de puertas con mando a distancia y alarma, los elevalunas y los espejos retrovisores de accionamiento eléctrico



forman parte del equipamiento de serie, en función de la versión elegida.

En cuanto a seguridad el nuevo i20 cuenta con los más avanzados dispositivos de seguridad activa y pasiva disponibles. A todo esto suma la extrema rigidez de su bastidor y el estudiado esquema de las suspensiones, lo que permiten al conductor mantener en todo momento el máximo control sobre las reacciones del coche.

En caso de que el accidente resulte inevitable, el I20 ofrece un habitáculo sumamente rígido. Tanto en el frontal como en la zaga cuenta con áreas de deformación programada para absorber la máxima cantidad de energía posible derivada del impacto. Un total de seis airbags –frontales, laterales y de cortinilla- se activan y, trabajando en conjunción con los cinturones con pretensores, ofrecen una muy eficaz protección a los ocupantes de las plazas delanteras. Del mismo modo, son de serie los reposacabezas activos, que protege las cervicales en caso de colisión trasera. (evita el famoso "latigazo cervical").Monta, además, un sistema antibloqueo de los frenos, ABS, con cuatro canales y cuatro sensores, dotado además del EBD –dispositivo de reparto

de la fuerza de la frenada entre ejes-. Del mismo modo, el I20 cuenta con un sistema de control de la estabilidad, ESP.

Próximamente Hyundai lanzará el I20 i-blue; partiendo del motor 1.4 CRDi de 90 CV. va a realizar varias modificaciones que le harán bajar considerablemente la cifra de consumo. Entre las modificaciones que se harán resaltamos modificaciones aerodinámicas, ruedas con poca resistencia a la rodadura, sistema de parada de motor cuando el vehículo está parado...Está prevista su llegada al mercado en el 2010.

Conclusión: *se trata de un vehículo del competido segmento B que va a dar mucha guerra a los Clio y compañía por su vistosa estampa, buen motor y fiabilidad demostrada por Hyundai.*




WWW.BAASGALGO.COM
PERMÍTETE EL LUJO DE SALVAR
UNA VIDA
Teléfono : 91 [illegible]
Apartado de correos 97
28430 Alpedrete
Madrid

No exagero

Voy a contarles algunas de las historias que he conocido, y luego vosotros podréis pensar al respecto de estas prácticas lo que queráis, pero sabiendo cuales son las consecuencias para los perros.

Giorgina y Lidya, dos galguitas cachorras, abandonadas en un pajar, aterrorizadas y desnutridas, las encontraron con casi 5 meses y apenas pesaban 3 kg cada una, las cuidaron y recuperaron y fueron adoptadas en Holanda donde viven ahora, pero se han quedado pequeñas porque la desnutrición afectó a su desarrollo, y además del daño físico, luego de casi dos años, aún no han perdido el miedo, Giorgina está mejor, pero Lidya sigue aterrorizada. Las fotos hablan solas.

Teresa, una galguita con un carácter muy dócil, que salvó su vida porque la cuerda con la que la ahorcaron se cortó. Esta pequeña es una galga blanca, pero está rosada porque el tiempo que ha estado colgada suspendida en el aire, ha hecho que su circulación sanguínea se corte, en poco tiempo más hubiese muerto, pero luego de mucho mucho tiempo sufriendo colgada de una cuerda que ha dejado su cuello abierto, ha sido rescatada, recuperada y ahora vive feliz con una familia que le ha adoptado y, aunque es sorprendente, Teresa es muy cariñosa y no teme a las personas.

Peludo, lo encontraron con una muñeca rota, muy delgado porque un hueso atravesado en su boca le impedía cerrarla, práctica que utilizan los bárbaros para que no puedan comer ni beber y así mueran de hambre. Peludo fue operado y se ha recuperado totalmente de su fractura, es un perro estupendo, cariñoso y amable que vive feliz con su familia de adopción.

Judhit no tuvo tanta suerte, a esta preciosa galga, un cepo le amputó su mano, condenándola desde muy jovencita, pero ella también ha encontrado un hogar donde la quieran como la buena y amable perra que siempre ha sido.

Estos perros han tenido suerte en su desgracia y se han encontrado con otras personas, esas otras que somos la mayoría, que no estamos dispuesto a que un animal sufra sin razón, que todavía nos queda corazón, y muchísimo sentido común para rescatarlos y también para no dejar de pedir que el maltrato y el abandono no sean crímenes impunes en nuestro país, porque no nos apetece que nos identifiquen con la brutalidad, porque no somos bestias, ni queremos serlo.

¿Creéis que es posible seguir mirando hacia otro lado?

PopSport

Tras ocho años de ausencia, el pintor Antonio de Felipe vuelve a exponer en España y presenta POPSPORT, el deporte visto desde la perspectiva más arty

El pintor Antonio de Felipe expone de nuevo en Madrid tras ocho años de ausencia en la capital, presentando su nueva serie titulada POPSPORT.

Si anteriormente sorprendió con sus famosas series dedicadas a las vacas, la publicidad o la más reciente sobre el cine, titulada Cinemaspop, con la que rescató para la iconografía pop mundial a la maravillosa Audrey Hepburn, ahora el hilo conductor de esta nueva serie, en la que ha estado trabajando los últimos cuatro años, es el mundo del deporte.

La muestra exhibe más de cincuenta cuadros, algunos de gran formato, en los que el artista español más pop del panorama artístico español hace un repaso por el mundo del deporte con su habitual ironía, dobles sentidos y con un uso del color deslumbrante, mezclando de manera sorprendente sus referencias artísticas preferidas con imágenes deportivas para crear mundos propios, mundos con los que se puedan sentir identificados aquellos que contemplan su obra.

A pesar de estar alejado del público español, estos últimos años han sido muy fructíferos para la carrera de Antonio de Felipe. Este pintor de origen valenciano ha dado a conocer su obra en sitios tan dispares como Londres, Roma, Paris, Hamburgo, Oslo, Malmo, Lisboa o Seúl, convirtiéndose por fin en un pintor pop de referencia a nivel internacional. Durante esta etapa, ha participado también como único representante español en la exposición sobre Marilyn Monroe Life as a legend, que ha recorrido importantes ciudades de todo el mundo y que, en la actualidad, se encuentra en Canadá. Por último, Antonio de Felipe forma parte del movimiento Les Nouveaux Pop, junto a artistas de otros países vinculados al mundo del pop con los que está realizando numerosas exposiciones colectivas fuera de nuestras fronteras

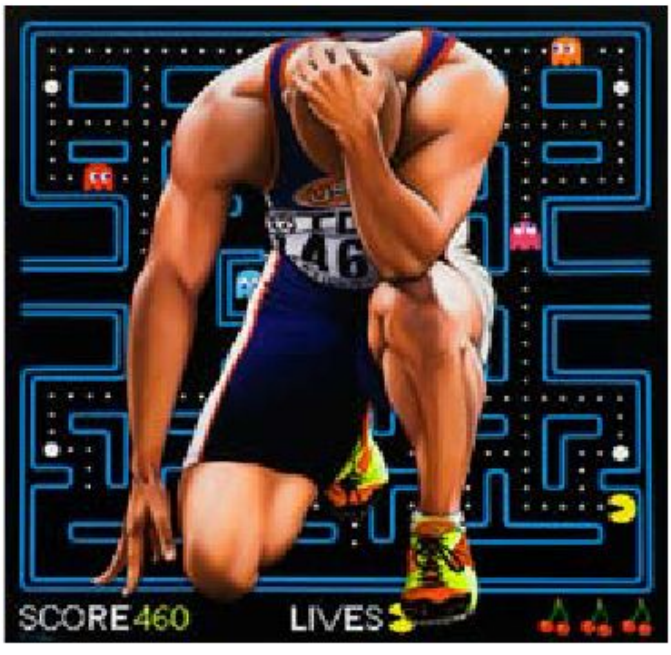



Servicios Informáticos Integrales

Su socio tecnológico

MAINSA

CONSULTORES

Mantenimiento de sistemas
Consultoría informática
Desarrollo de software a medida
Desarrollo web
Integración de sistemas
Auditoría
Outsourcing

91.392.36.30
91.392.36.31
www.mainsaconsultores.es
info@mainsaconsultores.com

Tu primera Web desde 350€



Alojamiento Gratuito; Pon a prueba tu negocio en Internet!!!

Teléfono

91.392.36.30 / 31

269 € iva inc



MONITOR-TV SAMSUNG 933HD 19" PANORAMICO TDT 1360X768 1000:1 300CD/M2 5MS 2XHDMI COLOR NEGRO



130 € iva inc

Disco Duro Multimedia 500Gb HDMI 1.080



395 € iva inc

ORDENADOR HP DX2450 MT ATHx2 5000B 2.6G 4GB 500GB DVD+-RW DL GIGALAN WIN VISTA

Ofertas válidas hasta fin de stock. Garantía según fabricante.
Más ofertas en: www.mainsaconsultores.es/tienda


POPSPORT, hasta el 17 de Junio
Centro Cultural Casa de Vacas
Parque del Buen Retiro

ThelphoneSat

tu taller iPhone

¿Qué es TheiPhonesat?:

The Iphone Sat es una empresa creada para el servicio postventa y reparación de iPhone e iPod , así como la venta de repuestos y accesorios para los mismos. Una experiencia en el Servicio Técnico de Telefonia Móvil de más de 7 años y dos en la gama Apple hace , que Thelphonesat sea a día de hoy la Empresa lider en este mercado.

Nuestros Servicios:

Soporte Técnico a toda la gama de iPods , iPhone , iPhone 3G y al futuro modelo de iPhone que vera la luz proximamente en nuestro mercado.
Un ejemplo de Nuestros Servicios :
Reparaciones de Software , reparaciones de Hardware , sustitución de Lcd , cambio de carcasas , sustituciones de HardDrive , soluciones a daños causados por golpes o humedad.

Dónde encontramos:

ThelphoneSat se encuentra en la localidad de Córdoba y cuenta con 20 Puntos de Venta y Reparación por toda España.
Establecidos en las siguientes localidades:
Madrid , Barcelona, Lerida , Segovia , Ourense , Granada, Sevilla Málaga , Cádiz ,Almeria , Tenerife , Murcia , Córdoba , Toledo , León.

ThelphoneSat

tu taller iPhone



- ACCESORIOS
- CARCASAS
- FUNDAS
- REPUESTOS
- SOPORTES
- AURICULARES
- DOCKS
- PROTECTORES
- ALTAVOCES
- SKINS
- RECAMBIOS
- CARGADORES
- CABLES

www.ThelphoneSat.com
Camino de la Fuente n3 , 14820 . Santa Cruz . Cordoba
Tlf y fax : 957378199
mail: info@ThelphoneSat.com



Cupón regalo

Promoción Especial para todos los lectores de Planeta28 . Al hacer cualquier pedido en nuestra tienda online llevate de forma gratuita un cargador de coche para iPod , iPhone o iPhone 3G.
Tan sólo con adjuntar un comentario en tu pedido haciendo referencia a esta revista.

ESPECIALISTAS EN SONIDO iPOD E iPHONE



Garantía 100%

Garantía de reparación y repuestos de 3 meses , conforme a la Ley vigente.
Laboratorio protegido anti Descargas Electroestaticas.
Repuestos Originales Apple ®.
Servicío de recogida y entrega Nacional con la agencia de transporte Nacex.
Reparación Express , 24h a 48h

TheIphoneSat
tu taller iPhone

¿YA TIENES EL PERIÓDICO ORIGINAL DEL DIA QUE NACISTE?

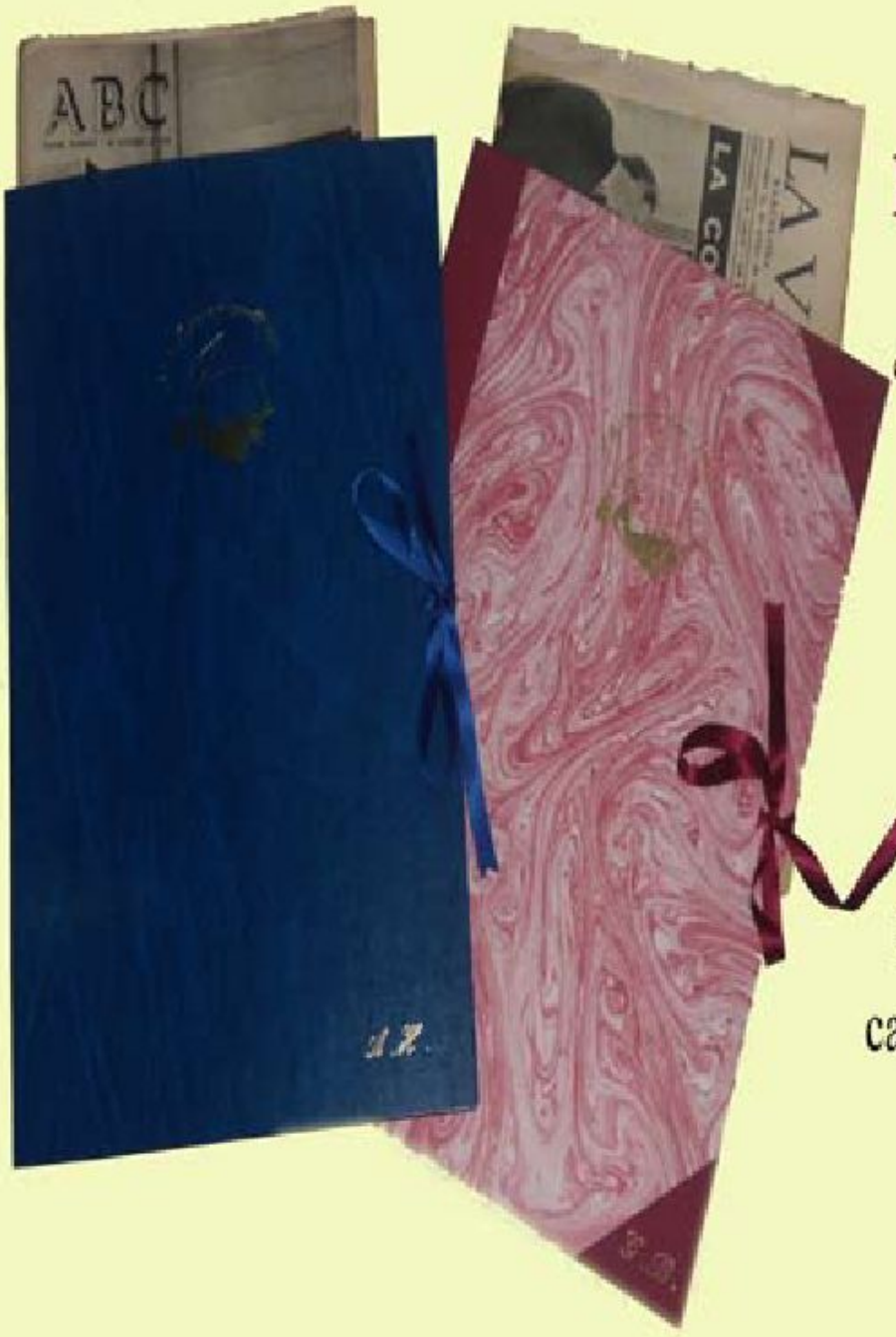

PERIÓDICOS HISTÓRICOS

"EL PERIÓDICO DEL CUMPLEAÑOS"

Ejemplares originales desde el año 1900.

La mejor idea regalo-aniversario para el que ya tiene de "todo".

Presentado con una atractiva carpeta para su conservación.

En la prensa de aquel día...

www.periodicosregalo.com

info@periodicosregalo.com - Tf: 93 302 59 96

SIN TETAS NO HAY PARAISO...

Innata



Has sido finalista del concurso previo para ir a Eurovisión, personaje principal del musical "Hoy no me puedo levantar", una excelente bailarina, compositora... ¿te consideras una ARTISTA todo terreno?

Gracias. Me considero artista, existen distintas formas de expresión que no son incompatibles, es difícil sobresalir en una disciplina , imagínate en varias.Si me llaman y el proyecto me hace crecer sea como cantante , actriz ... me interesa , sigo aprendiendo y mejorando cada día.

¿Por qué el nombre de tu último disco? (Ama lo que mamas)

Ama lo que mamas es un canto a la maternidad, a nuestros valores y raíces, me gusta jugar con la dualidad en mis letras, si el público hace una sola escucha le llega la provocación en frases como:ama lo que mamas, se pone a tiro me lo tiro, se pone un tiro me retiro, que está muy bien, pero animo a que miren más el detalle y vean que debajo de todo eso hay un mensaje.

¿Cuál es tu canción favorita del disco?

La marciana es un regalo , no la hago nunca ne directo, sin embargo es la que mejor describe la dualidad de innata. En esa y en miedo son en las que quizá más me desnudo.

En este disco tocas muchos estilos musicales desde el hip hop hasta el rock más contundente. ¿En qué estilo te encuentras más cómoda?

En el directo, en el contacto con la gente. El estilo: el de Innata.

¿Qué ha supuesto para ti "Sin tetas no hay paraíso"?

Reconocimiento, recompensa a todo un recorrido de trabajo anterior, Es solo un paso más,todavía viene lo mejor.

En tu faceta de actriz te hemos podido ver en series como Impares o el Condenadas a entenderse. Si te dieran a elegir con que faceta te quedarías, músico o actriz.

¿Por qué desechar pudiendo sumar ?




Luna y Ensueñosms Chat
Quieres contactarte con chicas y chicos que buscan una relación seria?
Te gustaría ligar este verano? Conoce a las chicas mas guapas de tu ciudad !
Envía MPO al 7727 para conocer personas de tu entorno .
www.chatlunayensuenosms.com
Costo del mensaje € 1.20 + iva . Sólo mayores 18 años .

Tu has participado en uno de los musicales que ha hecho resurgir este tipo de espectáculos (Hoy no me puedo levantar). ¿Qué te parecen la cantidad de musicales que existen actualmente en Madrid? ¿Es una moda pasajera?
En tiempos de crisis el musical resurge, pero en el caso de Madrid contamos con una Gran Vía cada vez más repleta de musicales y cada vez hay más nivel y calidad, nos viene de lejos la Zarzuela es nuestro estilo de Teatro Musical Nacional.

Dinos tres cantantes o grupos españoles que te gusten
Alejandro Sanz, Manzanita, Bebe

Ahora tres extranjeros
Stevie Wonder, Madonna, Nirvana

¿Cómo podemos aprovecharnos para el mundo de la música de internet?¿Qué hacemos con el emule y con el TOP manta?
Los sellos discográficos tal como existen hoy en día están llegando a su fin, se ha explotado mucho al artista, ha habido mucho intermediario innecesario y cuando había mucho dinero no suponía un problema y nadie hacía nada, ahora se tienen que transformar en algo mejor o morir. En cuanto a emule etc: tarifa plana.En cuanto al top manta se caerá sobre su propio peso cuando llegue el cambio.

¿Firmarías un CD pirata a un fan?
Creo que sí, la ilusión es más importante.

¿Qué tal tu gira? Que sorpresas nos esperan. Dónde y cuando podremos disfrutar de tu directo en Madrid
Podeis ver todo en www.innatamusic.com, mis próximas actuaciones serán en Córdoba y Tenerife, para Madrid habrá que esperar a junio.

Te vamos a realizar nuestro test Planeta 28, respóndenos brevemente a las siguientes preguntas:
Un lugar en Madrid: Plaza de Oriente
Un sala de conciertos: Revolver
Una comida: la japonesa
Un deporte: Tenis
Una canción: Ne me quitte pas.
Un intérprete: Barbra Sreisand, Aretha Franklin.
Un libro: La espuma de los días.
Una película: Baraka.
Un sueño cumplido: Dedicarme a la música.
Un sueño por cumplir: Ganar un grammy.
Un vicio confesable: El chocolate.
Una calle para pasear: Gran Vía.
Un rincón para perderse: El campo.
¿Día o noche? Día.

VidaBliss
Visita nuestra tienda-web
www.vidabliss.es
Tus compras ecológicas
sin gastos de envío
Además los lectores de planeta 28
5% de descuento
ingresa el código: PLANETA28
al hacer tu compra en vidabliss.es

FRASES CÉLEBRES

La amistad es más difícil y más rara que el amor. Por eso, hay que salvarla como sea. Alberto Moravia (1907-1990)

Ama hasta que te duela. Si te duele es buena señal.
Madre Teresa de Calcuta (1910-1997) Misionera yugoslava nacionalizada india.

Un hermano puede no ser un amigo, pero un amigo será siempre un hermano.
Demetrio de Falero (350 AC-280 AC) Orador, filósofo y gobernante ateniense.

En un beso, sabrás todo lo que he callado.
Pablo Neruda (1904-1973) Poeta chileno.

No olvides nunca que el primer beso no se da con la boca, sino con los ojos.
O. K. Bernhardt Escritor alemán.

Cuando mi voz calle con la muerte, mi corazón te seguirá hablando.
Rabindranath Tagore (1861-1941) Filósofo y escritor indio.

La amistad es un alma que habita en dos cuerpos; un corazón que habita en dos almas.
Aristóteles (384 AC-322 AC) Filósofo griego.

El amor es: el dolor de vivir lejos del ser amado.
Anónimo

El que busca un amigo sin defectos se queda sin amigos.
Proverbio turco

El verdadero amor es como los espíritus: todos hablan de ellos, pero pocos los han visto.
François de la Rochefoucauld (1613-1680) Escritor francés.

losmegaexitos.es
La música que forma parte de tu vida



ESPECIALISTAS
en preparar
CUERPOS de SEGURIDAD

Preparación completa de todas las pruebas de oposiciones:

- Policía Nacional (escalas básica y ejecutiva)
- Guardia Civil (escala de cabos y guardias)
- Policías Locales (Municipal Madrid y BESCAM)
- Agente de Movilidad Madrid

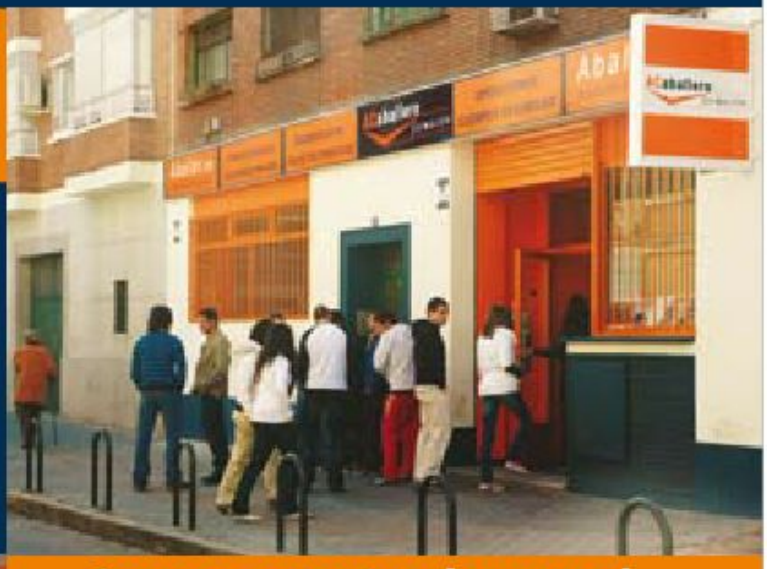



Centro autorizado por el Ministerio del Interior para impartir cursos oficiales de Seguridad Privada:

- Vigilante de Seguridad
- Escolta Privado
- Vigilante de Explosivos
- Instructor de Tiro
- Jefe de Seguridad
- Cursos de reciclaje

Otras ofertas formativas

- Promoción interna para Oficial y Subinspector del CNP.
- Curso Portero de Discoteca
- Curso de Acceso a la Universidad para mayores de 25 años (especial para personal de seguridad)

www.abalar.es

ABALAR.es
Academia de Seguridad

ACaballero formación
Formando los mejores profesionales dese 1933

Calle Torrijos, 16 bj.
28029-Madrid.
Teléfono 91 713 11 25
www.abalar.es info@abalar.es