Planeta 28

GRATUITA

DICIEMBRE 09

Número 12



MERCHE CORISCO



MONACO

WWW.PLANETA28.COM

¡¡¡ Primer aniversario !!!



PRIMER ANIVERSARIO

GRACIAS POR EL APOYO
POR LA ENERGÍA QUE NOS TRASMITES
GRACIAS POR LEERNOS

Planeta 28









¡RECÍCLAME!

Planeta 28 no se hace responsable ni necesariamente comparte la opinión de sus colaboradores ni del contenido de sus anuncios.

SOLE GIMÉNEZ

Dos Gardenias

En una entrevista hemos podido leer que se siente "como una modista que viste a alguien a quien admira" ¿Es complicado cambiar el traje a estas 12 canciones que componen "Dos gardenias"?

Lo cierto es que aunque parezca lo contrario, la labor de reinterpretar estas hermosas canciones ha estado guiada en mayor grado por el instinto y la osadía que por reflexiones racionales profundas. Hemos ido probando armonías, texturas y arreglos con alegría y mucho oficio, el resultado es muy interesante.

¿Este disco supone tu abandono definitivo del pop?

Más que un abandono es una afianciamiento del lugar en el que estoy como interprete y autora, más cercano al Soul y al Jazz, Latin Jazz, Bossa. Pero siempre tendré una carencia especial hacia las buenas melodías, ya sea en el pop o en otros estilos.

¿Cómo defines el latin jazz?

El Latin Jazz surge como otras grandes alianzas de la fusión entre diferente e interesantes estilos. Los palos latinos con sus patrones rítmicos se entrelazaron con la versatilidad armónica y la libertad del Jazz y así, junto al virtuosismo de los músicos latinos nació y creció el latin jazz, un estilo musical vital y con una tesitura en la que yo como cantante me siento como pez en el agua. Es muy universal.







¿Cómo has escogido los temas que componen el disco?¿Evocan algo personal en tu interior?

Las canciones las fui eligiendo con tiento y sobre todo por afinidad con las melodías y los autores. Quería visitar con Dos gardenias la mayoría de los países latinoamericanos de la mano de sus grandes autores y todas significan mucho para mí. Una de ellas, "Yo vengo a ofrecer mi corazón" me hace sentir todo lo bueno que los seres humanos podemos ofrecer, es una canción muy especial de Fito Páez. El proceso de selección fue largo pero fluido.

¿Qué aporta todo el tiempo que has estado liderando "Presuntos Implicados" a tu etapa como cantante en solitario?

Sobre todo oficio, un conocimiento de mí misma como artista y vocalista y como profesional del medio. Cada día estoy más feliz con mi estado actual, me siento orgullosa de haber podido participar en un proyecto artístico tan rico en el pasado y que todo mi trabajo anterior me ayude ahora, como Sole Giménez a ofrecer mi música con honestidad y sinceridad.

¿Qué sensaciones produce trabajar con maestros de la talla de Chano Domínguez, Ara Malikian...?

Me hace feliz poder compartir la música con maestros de tanto talento. Músicos como Chano Domínguez, Ara Malikean, Jorge Pardo, Perico Sambeat, LLibert Fortuna, Joshua Edelman, Iván González Melón o Yelsy Heredia...etc Músicos sobresalientes que han entendido y volcado su talento en "Dos Gardenias". Me siento agradecida y muy contenta haber podido colaborar con todos ellos.

¿Cuál es su visión de la música en español en estos momentos?

Creo que estamos viviendo un momento complejo, pues a pesar del gran talento y creatividad de los artistas y grupos españoles, la crisis en la industria por la piratería sangrante que hay en este país (el tercero en el mundo) y el escaso eco que los medios comunes de difusión de música dan a la mayoría de los nuevos talentos, posiblemente estemos perdiendo la posibilidad de conocer a los grandes autores y artistas de esta generación.
Internet, pese a ser un instrumento del que se está haciendo tan mal uso al copiar ilícitamente todo tipo de contenidos culturales, también es una fantástica herramienta de difusión, pero quizá pueda resultar excesivamente grande e inabarcable y conseguir un eco en las redes sociales es un arduo trabajo.
Así pues aunque la música en español esta en perfecta salud las circunstancias no son las mejores.

Dinos tres grupos o solistas españoles que te gusten.

Perico Sambeat
Manuel Veleta
The X

Ahora tres extranjeros

Esperanza Spalding
Amoos Lee
Madelaine Perauxe

¿Para cuando un concierto en Madrid?

El día 21 presenté "Dos Gardenias" en el Teatro Monumental dentro de un acto benéfico para la campaña de RTVE "Un juguete una ilusión". El concierto se retransmitió para rne y fue un concierto muy divertido y especial en el que colaboraron Joshua Edelman y Jorge Pardo, además de los músicos que me acompañan en directo. Natxo Tamarit a la guitarra, Iván González "Melón" al piano, Lluis LLário al contrabajo, FªBlanco Latino al sazo y la flauta y Yoel Páez a la percusión. Esperamos volver a actuar en Madrid muy pronto.



Te vamos a realizar nuestro test Planeta 28, respóndenos brevemente a las siguientes preguntas:

Un lugar en Madrid: El parque del Retiro

Un sala de conciertos: EL palacio de Congresos

Una comida: cualquier tipo de arroz

Un deporte: el baloncesto

Una canción: The man I love

Un intérprete: Ella Fizterald

Un libro: Cien años de soledad

Una película: Gran Torino

Un suelo cumplido: tocar con grandes músicos

Un sueño por cumplir: seguir tocando con grandes músicos

Un vicio confesable: reinventar canciones

Una calle para pasear: las ramblas

Un rincón para perderse: el monte Arabí

¿Día o noche? día

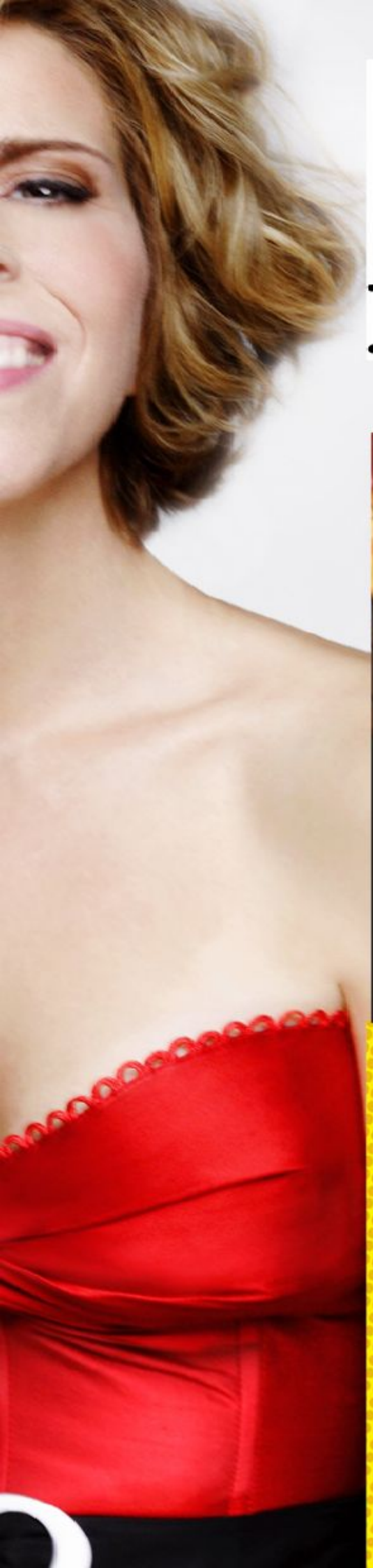

P28 Planeta 28



Bohodón Ediciones
presenta el nuevo libro de
Ada Menéndez,
dentro de su **Colección Canalla.**

http://bohodon.es/

"Te aviso, no esperes encontrarte con un libro sabelotodo y doctrinal de una poetisa de última generación porque éste es un libro escrito desde las entrañas de una POETA que utiliza la sangre como lenguaje."

(Marcus Versus).

EL COMPAS
suministros de oficina

CONSUMIBLES INFORMÁTICOS - MATERIAL DE OFICINA
PAPELERÍA CORPORATIVA - SELLOS DE CAUCHO

HP- EPSON - KYOCERA - OKI - LEXMARK - KONICA MINOLTA - SAMSUNG - BROTHER

LOS MEJORES PRECIOS EN
CARTUCHOS Y TONER ORIGINALES

ENTREGA EN 24/48 H. EN
TODA LA PENÍNSULA

tus compras de oficina en internet

www.elcompas.com ☎ 92 631 95 50

LA RECETA DE WWW.COCINACONENCANTO.COM

PAN DE CEBOLLAS, ALBAHACA Y QUESO PARMESANO

Ingredientes:
(Para 4 comensales)

-Para la masa:

- **4 cebollas blancas medianas**
- **200 gramos de Queso parmesano rallado**
- **30 gramos de albahaca (puede ser, orégano, tomillo, pimentón dulce o picante)**
- **Sal de mesa 1 cucharadita**
- **300 gramos de Harina común**
- **6 cucharaditas al ras de polvo para hornear Royal (un sobrecito)**
- **Pimienta de colores molida a gusto**
- **Nuez moscada a gusto**
- **75 ml. De Aceite de Oliva virgen extra**
- **4 huevos**
- **1 taza 200 ml. de leche**

Elaboración:

De la masa:

Pelar y cortar las cebollas en aros, o por la mita, y luego en pluma.
Colocar en una sartén los 75 ml. De aceite y dejar entibiar, agregarle las cebollas y dejar que se vayan glaseando de forma que queden transparentes y no tostadas. Agregarle una pizca de azúcar y sal apenas.
Por otro lado, colocar los ingredientes secos en un bol, para mezclarlos antes de agregárselos a la preparación de las cebollas. (harina, queso parmesano, el Royal, y el condimento a tú elección, en este caso la albahaca, bien picadita.
Cuando las cebollas ya estén transparentes, retirar del fuego y dejar entibiar, y agregarle los ingredientes secos, e ir revolviendo con cuchara de madera. Se formará como un engrudo.
Luego ir agregándole uno a uno los 4 huevos.
Y de a poco la leche a temperatura ambiente que absorba, de esta forma se irá formando una masa que deberá quedar tierna y más bien blanda para poner en un molde rectangular para horno.
Colocar en el molde papel para hornear, y pincelarle por encima con aceite o rociar con aceite vegetal
Horno previamente precalentado durante 10 minutos a 180º C y luego colocar la preparación en la bandeja del medio del horno, y dejar cocer aproximadamente una media hora. Se sabe que esta hecho, cuando al pinchar el palillo salga seco
Retirar del horno y dejar entibiar. Luego puedes cortarlo en trozos pequeños, o en triángulos. También la masa se puede colocar en los moldes con formas semiesféricas, y así ya quedarán con forma redondeada, para poner en la mesa y servir acompañando algún plato o ensalada. Este es una receta muy sencilla y riquísima ya que se puede servir en un buffet frío, solo, o como acompañamiento de otros platos. Y también lo puedes hacer de distintos sabores dependiendo las hierbas que quieras utilizar.

ALEJANDRA FELDMAN EDITORA , DOCENTE Y ASESORA GASTRONÓMICA
WWW.COCINACONENCANTO.COM

www.EQUIPOmixTO.es

Equipamiento Deportivo

WWW.EQUIPOMIXTO.ES

COMERCIAL@EQUIPOMIXTO.ES

615.22.90.21 Ó 658.84.96.52



CHANDAL +BOLSA

POR SOLO

39,95 € (IVA INCLUIDO)





TALLAS DE NIÑO Y ADULTO









Merche Corisco

Ya está en las estanterías de las tiendas tu nuevo álbum ¿Qué se siente?

Buff! Un alivio, aparte de una satisfacción. Debe ser lo más parecido a un parto, por lo que ahora le estamos viendo dar los primeros pasitos con mucha ilusión. Después de tanto trabajo, lo importante de todo esto, es seguir haciendo muchos directos, rodearte de gente con la que puedes contar y confiar, y seguir creando canciones, más y más…

Cuéntanos tu historia en la música

Mi trayectoria en el mundo de la música comienza con una guitarra española, con la que aprendí mis primeros acordes, luego hice mis propias canciones, y en el 96 grabé mi primer trabajo discográfico con Sony. Seguidamente grabé "Dulce Kaos", y en el 2009 "OASIS". Como ves me lo tomo con tranquilidad lo de grabar discos, siempre me ha preocupado más la calidad que la cantidad.

¿Cómo defines tu disco?

"Oasis" es un disco Rockero, reflexivo, sofisticado, un Oasis en medio de un desierto, grabado en la peor época de la historia del formato Cd, pero que aun así hemos trabajado en el con el





máximo esfuerzo y cariño.
Hay gente que dice que es un disco difícil para el mundo de la industria, y realmente no me disgusta ese tipo de opinión, le da más credibilidad al disco.

¿Cuales son los temas preferidos en los que se centran tus canciones?¿Por qué?

"Oasis" se centra sobre todo en un lenguaje, el cual creo que todos entendemos o por lo menos eso me gustaría pensar, yo le llamo Amor Universal, Amor como política y cómo religión. Habla de un mundo más destructivo que democrático-constructivo, donde aún se sigue invirtiendo en la construcción de armas, y casi todo gira alrededor de un eje podrido llamado dinero. Son cosas de las que poca gente quiere hablar y escuchar.

¿Qué ha cambiado en tu música desde tus comienzos?

Después de casi catorce años ya, tienes las cosas más claras, un concepto mucho más definido...pero sobre todo, disfruto en el escenario más que nunca.

¿Cómo ves el panorama musical en España?

Si te refieres a lo que suena en la radio, creo sinceramente que no representa toda la música de este país, hay mucha gente haciendo cosas muy bonitas que merecen mucho la pena ser escuchados, aunque ahora está muy difícil que alguien de la industria quiera arriesgar por algo nuevo, por

muy bueno que sea, si ya estaba chungo antes imagínate ahora.

Actúas mucho en países nórdicos, ¿qué te aportan estos directos?

La música es un lenguaje universal también, y el mundo es muy grande...con lo que creo necesario viajar en la medida de lo que se pueda para transmitir tus canciones. Es bastante gratificante ver como hay gente que se emociona con tus canciones sin apenas entender casi nada.
Crees que los medios de comunicación prestamos la suficiente atención a la música en español.
Bueno, realmente parece que la música en español son sólo cuatro. A mí me gustaría que fueran más los que suenan, o los que se dan a conocer, no sólo los que pasan por la "radio fórmula", que algunos son muy buenos también.

¿Qué opinas de la "cruzada" en favor de la música española que está haciendo Planeta 28?

Magnifica!
Yo os animo a seguir así...

Dinos tres grupos o solistas españoles que te gusten

Ojos de Brujo, por su magnífica fusión
Albert Plá, por ser tan autentico
Y Amaral, por su fuerza reivindicativa

Y tres extranjeros.

BjÖrk, autentica y original
Massive Attack,
Jamiroquai



Te vamos a realizar nuestro test Planeta 28, respónde-nos brevemente a las siguientes preguntas:

Un lugar en Madrid: el Achuri, Lavapies
Una sala de conciertos: Luz de Gas, Barcelona
Una comida: ensalada de canónigos con queso de cabra, bacon y dátiles, buenisssssssimo...y muy sano también.
Un deporte: natación
Una canción: the modern things, Biörk
Un intérprete: Rocío Jurado
Un libro: La historia interminable
Una película: Descalzos por el parque
Un sueño cumplido: Dedicarme a la música
Un sueño por cumplir: Tocar en Sur América
Un vicio confesable: el Chocolate
Una calle para pasear: Malecón de Cádiz, La Caleta
Un rincón para perderse: Barrio Santa Cruz, Sevilla
¿Día o noche? Noche



Planeta 28

Podemos afirmar que el tiempo pasa muy deprisa cuando lo disfrutas.

Hace un año comenzabamos esta "locura", la de defender la música en español... hartos de ver debates infrucctuosos sobre la "crisis musical"... los supuestos efectos del pirateo... y por qué no decirlo...cierto "mamoneo" de algunos medios. Decidimos aportar nuestro granito para defender y promocionar la música.

Queremos dar las gracias por la excepcional reacción de los lectores... ¡¡¡ gracias a todos !!!

Gracias a todos los que nos mandáis mensajes de apoyo.

Gracias a todos los amigos del Facebook (cómo ...qué aún nonos has agregado... venga no seas vago http://facebook.com/planeta28 te esperamos).

Gracias a todos los artistas que nos han dedicado su tiempo concediéndonos entrevistas.

Gracias a todos aquellos artistas que no nos hicieron ni caso... seguiremos trabajando para convencerles.

Gracias a todos los que nos han apoyado en los momentos de bajón

Gracias a los anunciantes (sin vosotros esta revista no puede sobrevivir)

Gracias a todos por dejarnos hacer realidad un sueño

Planeta28
¡¡feliz cumpleaños!!
No dejéis de soñar...
y de dejarnos
compartir con
vosotros vuestro
sueño
Os deseamos
lo mejor.

El Pacto





"Felicidades al equipo de Planeta 28 por vuestro primer año de vida. Esperamos que cumpláis con nosotros muchos aniversarios más. Un fuerte abrazo a tod@s los lectores"

Betty, Flores Raras

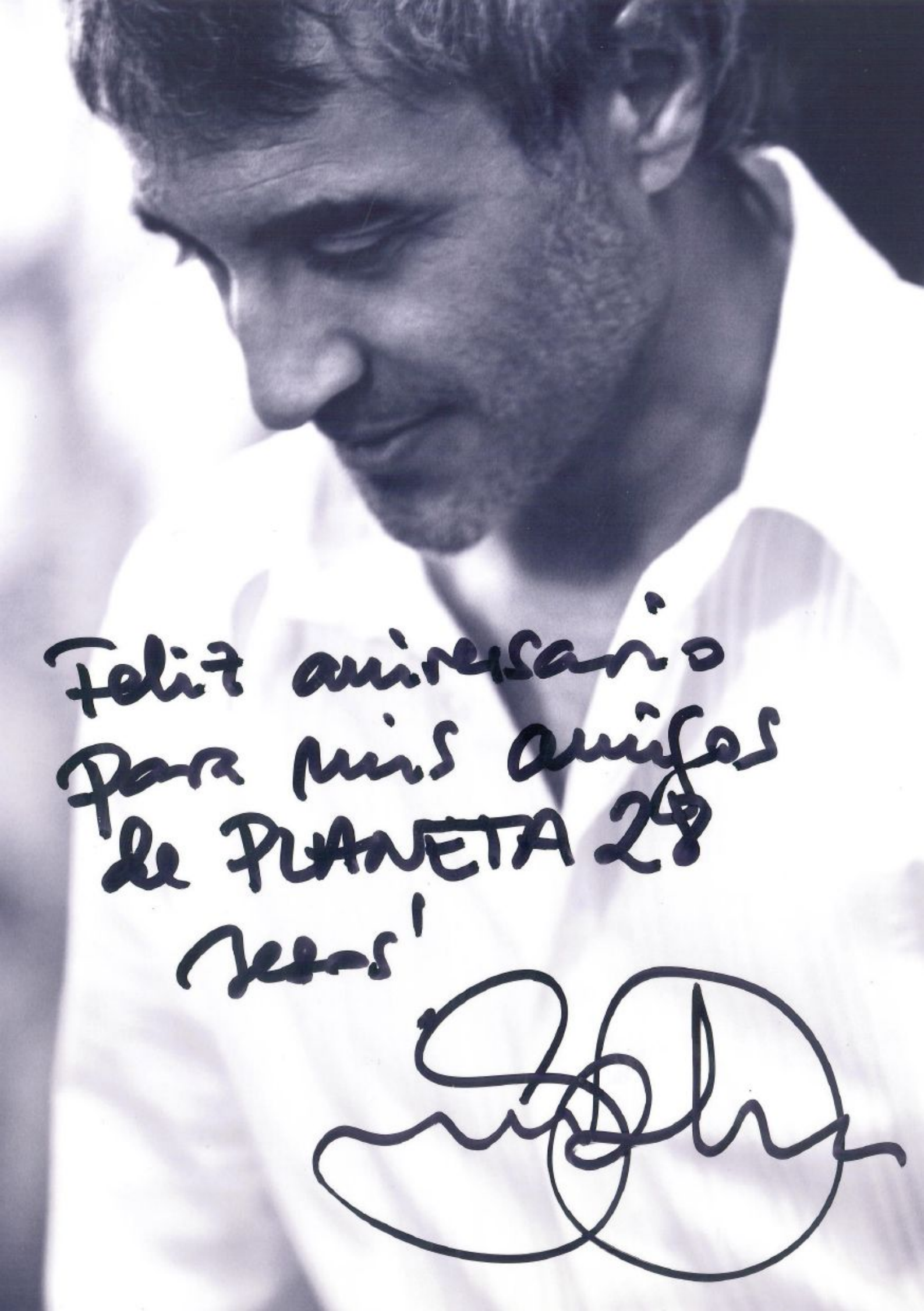
Feliz aniversario
Para mis amigos
de PLANETA 28
Jesús!



Solo puedo desearles mis mas sinceras felicitaciones, porque hace un año, recién comenzábamos a hablar de la crisis, y ustedes se animaron a comenzar una etapa nueva, la de Planeta28, y 365 días después podemos felicitarlos por que han cumplido un año, aunque el país, siga diciendo que estamos en crisis!! por lo que no me queda mas que decirles, que SIGAN ASÍ!!!! y que sigan los éxitos en Planeta 28!!

Alejandra Feldman

www.cocinaconencanto.com

www.cocinaconencanto.blogspot.com



Muchas felicidades por vuestro primer aniversario, espero que cumpláis muchos más y que nosotros desde BaasGalgo podamos seguir siendo testigo.

Gracias de todo corazón por ser amigos de los galgos.



Hola soy Sylvia pantoja,y desde aqui quiero mandaros millones de besos y felicitaciones por vuestro primer aniversario....y daros las gracias por ser tan profesionales y buena gente.
Un besotote. Sylvia

WWW.BAASGALGO.COM

PERMÍTETE EL LUJO DE SALVAR UNA VIDA

Teléfono : 91 857 90 62
Apartado de correos 87
28430 Alpedrete
Madrid





galgosymás

Alonso Castrillo, 6 • 28020 Madrid

Teléfono 911 897 028 • www.galgosymas.com

La primera tienda
de mascotas
en España
con Boutique del Galgo,
Peluquería
y Veterinario



Planeta 28 asistió a la presentación oficial del Calendario Solidario Baas Galgo 2010 el pasado jueves 12 de noviembre en el Casino de Torrelodones.Al evento acudieron algunos de los protagonistas del calendario 2010 y otros que lo serán en el 2011, Amaia Montero, Pitingo, Gabino Diego, María Kosty, Nacho Sierra, Mar Regueras, Víctor Ullate, Lorena van Heerde...acompañados de los galgos Tren, Carlitos y Karina, elegantemente vestidos con trajes de noche diseñados por Sandra Baas y collares bordados con hilo dorado y cristales de Swarosky. El resto de famosos que posaron en el calendario (incluida la Baronesa Thyssen) no pudieron acudir al evento por encontrarse fuera de Madrid o haber adquirido otros compromisos profesionales.

Todos los invitados dejaron claros los motivos que les habían movido a realizar desinteresadamente esta acción solidaria preocupados por el maltrato animal y el de los galgos en particular.

El acto, conducido por Nacho Sierra y Gabino Diego, fue un derroche de simpatía y buen gusto. Todos los famosos pudieron realizar un pequeño discurso en favor de los animales demostrando su amor hacia éstos.
Sandra Baas (presidenta de la Asociación Baas Galgo) se encargó de cerrar el evento agradeciendo a todos los asistentes el apoyo demostrado a los galgos.
Todos los beneficios obtenidos por la venta del calendario irán a la Asociación para la defensa del galgo Baas Galgo. Hazte con tu calendario por sólo 15 € en info@baasgalgo.com Telf. 918 579 062 y 661 992 456 o en la boutique Galgos y Más, C. Alonso Castrillo nº 6, Madrid.







GachetoRegalos.com

La web de regalos para gente original



juegos originales



gadgets



para tí





365 abrimos los 365 días

regalos originales

envios 48 h.

100% diversión garantizada!

Mónaco

JULIÁN NEMESIO

Has colaborado durante muchos años como batería con grupos importantísimos del panorama musical español (Los Romeos, Revólver...). ¿Cómo decides lanzarte en solitario?

La verdad es que lo q quería desde que dejé - Los Romeos - era montar un grupo, lo que no me había planteado era cantar yo. Algo que para mí era más natural de lo que pueda parecer, ya que siempre he cantado en las maquetas de los temas que yo componía.
Así que esperando que apareciese un cantante iba cantando yo, y al final mis compañeros me dijeron que debería cantar. Así de sencillo, pero largo en el tiempo.

Próximamente sale al mercado tu segundo trabajo con Mónaco, ¿Cómo lo definirías?

Pues lo más importante es que esta mucho más cerca de lo que tengo en la cabeza que el disco anterior. Es más intenso, creo que más emocional, al menos para mí. Tengo mucho más control de todo, no solo a lo que respecta a la canción, si no a cada instrumento. Esta vez he tenido control, absolutamente sobre todas las fases del disco.

¿Antepones la libertad creativa musical a otros aspectos como la industria o el marketing?

No sé que es exactamente anteponer la libertad creativa.Yo hago lo que quiero o lo que puedo, pero lo hago ahora, lo hacia con Seguridad Social, con Los Romeos..
En fin q siempre hemos hecho, para bien o para mal, la que nos ha dado la gana, o el talento.Q para mí condiciona más q cualquier marketing. Leí una entrevista de R.e.m. en la que su cantante decía que uno hace el disco que tiene en ese momento, no el que quiere.A veces coincide, a veces no.Para mí esta vez coincide plenamente. Desde luego nadie me dice que haga esto o no haga lo otro.

En tu primer disco había colaboraciones importantísimas como la de Carlos Goñi, (Revólver) en el single de presentación "Fuimos". ¿Va a haber alguna colaboración en este segundo álbum?

Pues si las hay. Canta un tema conmigo (Junto a ti) Patricia ex – Los Romeos, y actual cantante de Lula. Me hace muchísima ilusión, porque Los Romeos fue mi grupo durante 5 años, y lo pasábamos realmente bien. Ha sido genial recuperar el contacto con Patricia, además creo que queda genial en la canción. Le va perfecta. Es una tía con mucho enganche. Luego está Pablo Monteagudo, cantante de Uzzhuaia. Cantamos juntos el tema - Por verte a mi lado - uno de mis temas favoritos, y él le aporta la macarrería adecuada.Es mi pequeño tributo personal a Johnny Cash , escucharle estos años me ha servido para poder hacer una canción como esta. Te he dicho ya que es mi favorita ¿?
Y además cuento de nuevo con la colaboración de Carlos Goñi , pero esta vez haciendo de guitarrista en todo el disco.
Un lujazo, es una pasada que tus amigos colaboren en tus discos.

A tu lado en Mónaco están músicos muy curtidos en este mundo. ¿Todo este bagaje musical que lleváis a las espaldas facilita el trabajo?

Además de la gente q ya te he nombrado también han estado Huma (de Marlango , Hombres G .....) e Iñigo Goldaracena (bajista de Manolo García, Revolver)
Mejor imposible. Y además poder trabajar

con la gente de los estudios Musiclán no sólo ayuda a que tu trabajo sea muy profesional, si no que lo impregna de una magia que a mí me tiene totalmente enganchado.

Cuéntanos vuestras influencias y grupos o solistas a los que admiréis.

Pues aquí la lista seria interminable, y cada día te diría un nombre.Yo soy muy fan de U2, va más lejos q su música. Es un fan de esos ridículo. Pero admirar admiro con facilidad a cualquiera que se lo curre. Luego están las influencias, unas las controlas y otras no. Y luego está lo loco que uno esté, porque a mí gusta mucho todo lo Británico, Oasis, U2, Placebo, Morrisey, The Horrors.. Pero también Fangoria, Búnbury, Revólver, Johnny Cash, la Dama se esconde, Pereza, Sabina ....Y cada uno te influencia de un modo, o simplemente lo disfrutas.

¿Piensas que los medios prestan suficiente atención a los grupos españoles?¿Qué piensas del proyecto Planeta 28 con la música en español?¿Cómo podríamos mejorarlo?

Pues rotundamente no.

En general no hay un seguimiento real de lo que ocurre musicalmente.

Unos medios se ocupan de la escena más indie y otros de la rama con más difusión comercial. Pero trabajan de la misma manera, de un modo extremo. Solo salen 4 en ambas partes. Resulta un poco aburrido, y no lo digo sólo como profesional del gremio, si no como consumidor de música.

Revistas como la vuestra son de vital importancia para conseguir ese equilibrio.

Me parece genial el apoyo q estáis dando a la música, al margen de su genero. Así q ueos deseo toda la suerte. Creo que para mejorar sólo debéis seguir ahí, irá mejorando con el tiempo.

¿Para cuando la gira?¿Qué sorpresas nos esperan?

Pues quiero empezar a presentar el disco este invierno. Así que cogeré mi guitarra y empezaré a dar vueltas. Y las sorpresas aun es pronto para saberlas, no las sé ni yo.

¿Cuándo tocáis en Madrid?

Aun no tengo las fechas cerradas, pero quiero que sea uno de los primeros sitios.

¿Que hacemos con Internet, con el emule?¿Se puede aprovechar de alguna forma?

Creo que ya lo aprovechamos, y supongo que dentro de nada esta será una pregunta que no tendrá ni sentido.Ahora bien, en mi opinión creo que se debería hacer algo como ya se hace en Francia o en UK. No tiene sentido que nuestro trabajo sea gratuito porque sí. Cuesta mucho esfuerzo y mucho dinero hacer discos.

Te vamos a realizar nuestro test Planeta 28

Un lugar en Madrid:
Malasaña, viví un tiempo y me encantó.
Una sala de conciertos:
Arena Auditórium, en Valencia.
Ya no funciona, pero es la mejor sala y la más glamurosa de todas las que he visto.
Era brutal ver conciertos o tocar en ella.
Una comida:
Cualquiera de mi madre.
Un deporte:
Tocar la batería.
Una canción:
ONE de U2.
Un intérprete:
Morrisey.
Un libro:
El padrino.
Una película: .
Sun City.
Un suelo cumplido:
Montarme un grupo.
Un sueño por cumplir:
Poder salir a tocar por el resto de Europa.
Un vicio confesable:
El vino.
Una calle para pasear:
La calle baja, en el barrio del Carmen de Valencia.
Un rincón para perderse:
El Carmen.

Besos para todos.
Si te ha entretenido esta entrevista hemos hecho bien las cosas.
Al fin y al cabo de eso se trata no ¿?

http://www.facebook.com/Monaco.es
http://www.youtube.com/user/monacoes
http://twitter.com/Monaco_es
http://www.monacoes.com/home.php

INSTALACIONES ELECTRICAS Y REFORMAS
CALCON
INSTALACIONES Y REFORMAS EN VIVIENDAS, LOCALES Y NAVES INDUSTRIALES
INSTALACIONES ELÉCTRICAS CALCON
Realizamos toda clase de instalaciones desde las más completas hasta las más pequeñas
¡LO HACEMOS TODO!
645817645
E-mail : instalacioneselectricascalcon@hotmail.com

WIICHIP.net

HERBER INTERNET, S.L.
Tel. 91 189 8122
info@wiichip.net
Av. Reina Victoria, 13 (local)
28003, Madrid

HORARIO
lunes a viernes: 10:00 a 20:00
Ininterrumpido
sábados: 10:30 a 14:30





PSP 3000 AZUL Actualizada 5.xx M33



Contando con todas las funciones más importantes y el diseño ergonómic ...

199.00€
(En Stock)

Xbox 360 Arcade Actualizada con Juego SEGA Superstars Tennis



Consola Xbox 360 Arcade nueva con un lector actualizado y placa JASPER, co ...

209.00€
(En Stock)

Wii con Chip Sunkey Lite + Regalo bateria mando (RECOMENDADO)



Consola Wii nueva con SunKey Lite. Sólo WiiChip.net ofrece ...

239.00€
(En Stock)

Mobile Suit Gundam Target (Ingles) PS3 (UK)



Nueve meses han pasado desde que las fuerzas de Zeon invadierian la Tierr ...

10.00€
(En Stock)

TNA Total Impact (Castellano) PS3 (UK)



Llega el juego oficial de la liga TNA Impact, una de las principales liga ...

18.00€
(En Stock)

The Darkness PS3 (UK)



En su 21 cumpleaños, los terribles poderes sobrenaturales de The Darknes ...

15.00€
(En Stock)

Servicios Informáticos Integrales
Su socio tecnológico

MAINSA
CONSULTORES

Mantenimiento de sistemas
Consultoría informática
Desarrollo de software a medida
Desarrollo web
Integración de sistemas
Auditoría
Outsourcing

91.392.36.30
91.392.36.31
www.mainsaconsultores.es
info@mainsaconsultores.com

MAINSA CONSULTORES
Soluciones informáticas para la empresa de hoy

¿QUIERE OPTIMIZAR SU NEGOCIO?

¿LE GUSTARÍA CONTAR CON UN DEPARTAMENTO DE INFORMÁTICA PROPIO?

PYMES Y AUTONOMOS TU WEB DESDE 19,95€ MES

MAINSA CONSULTORES lanza su medida anticrisis para pymes y autónomos. Realizamos tu página web y la publicamos en internet desde 19,95€ + iva al mes. Informate 91.392.36.30-31

WWW.MAINSACONSULTORES.ES

FRASES CÉLEBRES

Especial Woody Allen

Mi cerebro es mi segundo órgano favorito.

Todos los hombres son mortales. Sócrates era mortal. Por lo tanto, todos los hombres son Sócrates. Lo que significa que todos los hombres son homosexuales.

El sexo sin amor es una experiencia vacía. Pero como experiencia vacía es una de las mejores.

La última vez que estuve dentro de una mujer fue cuando visité la estatua de la Libertad.

El dinero es mejor que la pobreza, aunque sólo sea por razones económicas.

Cuando escucho a Wagner durante más de media hora, ¡me entran unas ganas de invadir Polonia!

Mis padres no solían pegarme; lo hicieron sólo una vez: empezaron en Febrero de 1940 y terminaron en Mayo del 43.

El sexo entre dos personas es una cosa hermosa; entre cinco es fantástico...

Soy lo suficientemente feo y lo suficientemente bajo como para triunfar por mí mismo.

¿Es sucio el sexo? Únicamente si se hace bien.

No le tengo miedo a la muerte, es sólo que no quiero estar ahí cuando me suceda

El dinero no da la felicidad, pero procura una sensación tan parecida, que necesita un especialista muy avanzado para verificar la diferencia.

Hice un curso de lectura rápida y fui capaz de leerme “Guerra y paz” en veinte minutos. Creo que decía algo de Rusia

Si Dios tan solo me hiciese una simple señal, como hacer un ingreso en mi cuenta corriente

Así se avanza en la vida: Primero uno cree en Papá Noel, luego uno no cree en Papá Noel, y al final uno es Papá Noel.

Ojalá todos tus problemas duren tanto como tus propósitos de Año Nuevo.

Primer Descubrimiento en la Mañana de Navidad: Las pilas no estaban incluidas con el juguete.

Daría mi mano derecha por ser ambidextro.


losmegaexitos.es
La música que forma parte de tu vida
BOBAMUSIC
DISCOGRÁFICA INDEPENDIENTE
EDITAMOS TU TRABAJO
AGENCIA DE PROMOCIÓN
MANAGEMENT
ASESORAMIENTO Y NEGOCIACIÓN
Escríbenos a bobamusic@gmail.com
+ Info en www.myspace.com/bobamusic
Y TAMBIÉN...
HACEMOS MERCHANDISING PARA TU GRUPO, FESTIVAL O NEGOCIO
ESPECIALISTAS EN CHAPAS DE AGUJA
100 CHAPAS POR TAN SOLO 30 EUROS
Escríbenos a pedidoschapas@gmail.com
REF.: PLANETA 28
+ Info en www.myspace.com/chapasbaratas
ANÚNCIATE AQUÍ
PRECIOS SIN COMPETENCIA
planeta28@planeta28.com


CaRicAtuRiStAS.infO pRESenTA:
EsPeCiAL pLaNeTa28 cAp 8
¡feLiCes FieSTas!
AniM mALitOS
BUEN LECTOR TIRO-CÓMICO
¿Jefe por qué me ha traído a la conchinchina siberiana?
NOS CUENTAN UN CUENTO ..
¿por eso me trae? Cuénteme al menos, el Final ..
"un buen cuento navideño dice: Te he congelao el sueldo ya que la cosa está mu mala y hay que apretar el cinto .."
.. Y TAN CONTENTOS ! !
.. un cuento real como la vida jefe Feliz Atrocidad
"la Empresa me debe vacaciones adelantadas y tú, Don Popy el pringao serás mi mascotilla.." FIN ¡Feliz Navidad!

ESPECIALISTAS
en preparar
CUERPOS de SEGURIDAD

Preparación completa de todas las pruebas de oposiciones:

- Policía Nacional (escalas básica y ejecutiva)
- Guardia Civil (escala de cabos y guardias)
- Policías Locales (Municipal Madrid y BESCAM)
- Agente de Movilidad Madrid

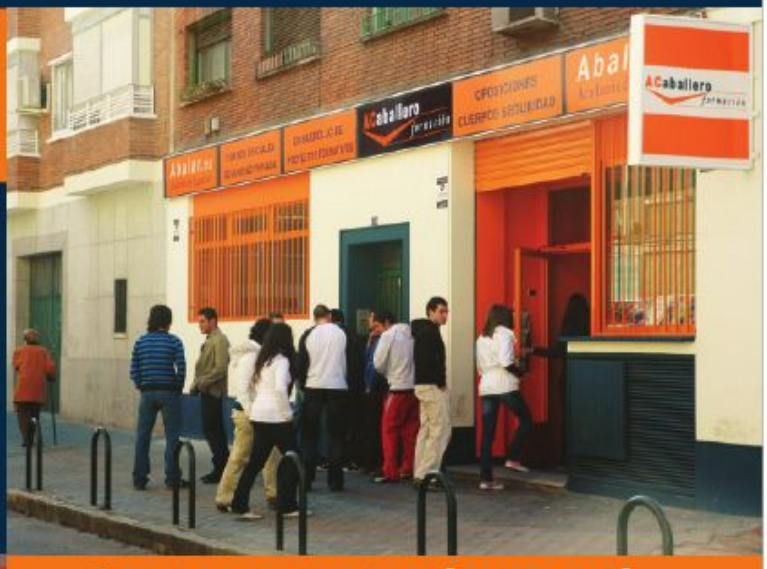



Centro autorizado por el Ministerio del Interior para impartir cursos oficiales de Seguridad Privada:

- Vigilante de Seguridad
- Escolta Privado
- Vigilante de Explosivos
- Instructor de Tiro
- Jefe de Seguridad
- Cursos de reciclaje

Otras ofertas formativas

- Promoción interna para Oficial y Subinspector del CNP.
- Curso Portero de Discoteca
- Curso de Acceso a la Universidad para mayores de 25 años (especial para personal de seguridad)

www.abalar.es

ABALAR.es
Academia de Seguridad

ACaballero formación
Formando los mejores profesionales dese 1933

Calle Torrijos, 16 bj.
28029-Madrid.
Teléfono 91 713 11 25
www.abalar.es info@abalar.es