www.Planeta28.com
Tu música...tu revista



Diego Martín

Nº 87 OCTUBRE 2016

WWW.PLANETA28.COM

CONTENIDOS


DIEGO MARTIN
CON LOS PIES EN EL CIELO


ALEX CLAVERO
PRESENTA
strendingtopic

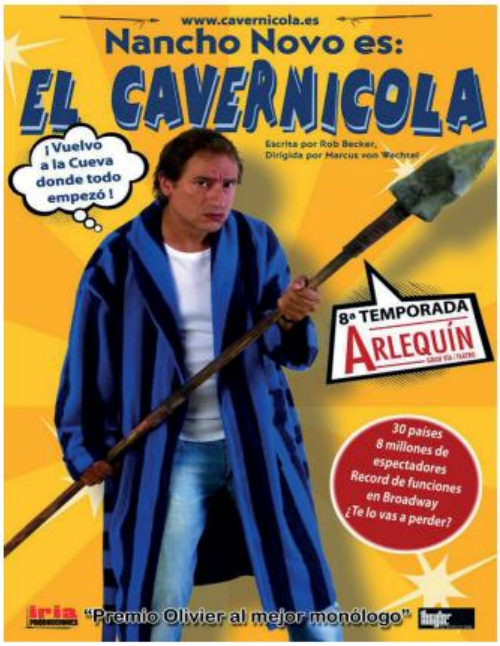
www.cavernicola.es
Nancho Novo es:
EL CAVERNICOLA
Escrita por Rob Becker.
Dirigida por Marcus von Wechtel
¡Vuelvo a la Cueva donde todo empezó!
8ª TEMPORADA
ARLEQUÍN
30 países
8 millones de espectadores
Record de funciones en Broadway
¿Te lo vas a perder?
"Premio Olivier al mejor monólogo"




URBAN
RUNNERS
MADRID

STAFF /

DIRECTORA
LAURA SÁNCHEZ

REDACTORA JEFE
NEREA DE LA TORRE

PUBLICIDAD
JAVIER ALMAZÁN

FOTOGRAFÍA
28FOTOS.COM

CONTENIDOS
FRANCISCO LÓPEZ
JAVIER ALMAZÁN

REDACCIÓN
VANESSA GÓMEZ
MARTA VALVERDE
JOEL PONS
IGOR SANTIAGO

MAQUETACIÓN
DAVID SANZ

CONTACTO
PLANETA28@PLANETA28.COM
WWW.PLANETA28.COM



SALA DE FITNESS

ACTIVIDADES DIRIGIDAS

FITNESS EN CASA

ENTRE
RECOM

MÁS QUE UN GIMNASIO
UN UNIVERSO DE POSIBILIDADES

M
G Y

MYST GYM CLUB

C/ Mayor, 6
28013 Madrid

INSCRÍBETE EN

mystgymclub.com

NAMIENTO
MENDADO

YST
M CLUB
BY ALTAFIT





DIEGO Martín

"Con los pies en el cielo"

Mucho tiempo desde tu anterior trabajo, ¿Qué ha pasado en este tiempo?

He estado creciendo como músico y persona...o intentándolo jejeje He viajado...
Ha habido mucho movimiento...

Gran acogida por parte de tu público de tu primer single "Yo, que hice por cantar" ¿Cómo te sientes?

Me siento muy feliz...en paz.
Ya tenía muchas ganas de volver, las mismas que cuando decidí apartarme un poco...
Ver la reacción del público con la canción ha sido mágico y relajante.
Siempre tienes un poco de respeto cuando presentas cosas nuevas...
Pero ha sido genial.

"Con los pies en el cielo" un título muy sugerente. ¿De dónde viene la idea?

Del momento por el que estamos pasando todos los que conformamos Diego Martín.

Nos dimos cuenta de que, de pronto, a todos empezó a irnos bien hasta en el ámbito personal.

Y aunque somos muy serios a la hora de trabajar, también estamos muy locos... por eso no somos personas que vivamos con los pies en el suelo, como se suele decir, vivimos creando nuestro propio mundo y vamos con los pies en el cielo.
Mucho mejor ...

¿Cómo ha sido el proceso de elección de canciones para el álbum?



personalrunning.com Entrenamientos personalizados presenci



ales y/o online, el nivel lo pones tú. Llámanos ahora, empezamos HOY

699790194 685562019 665964867

info@personalrunning.com

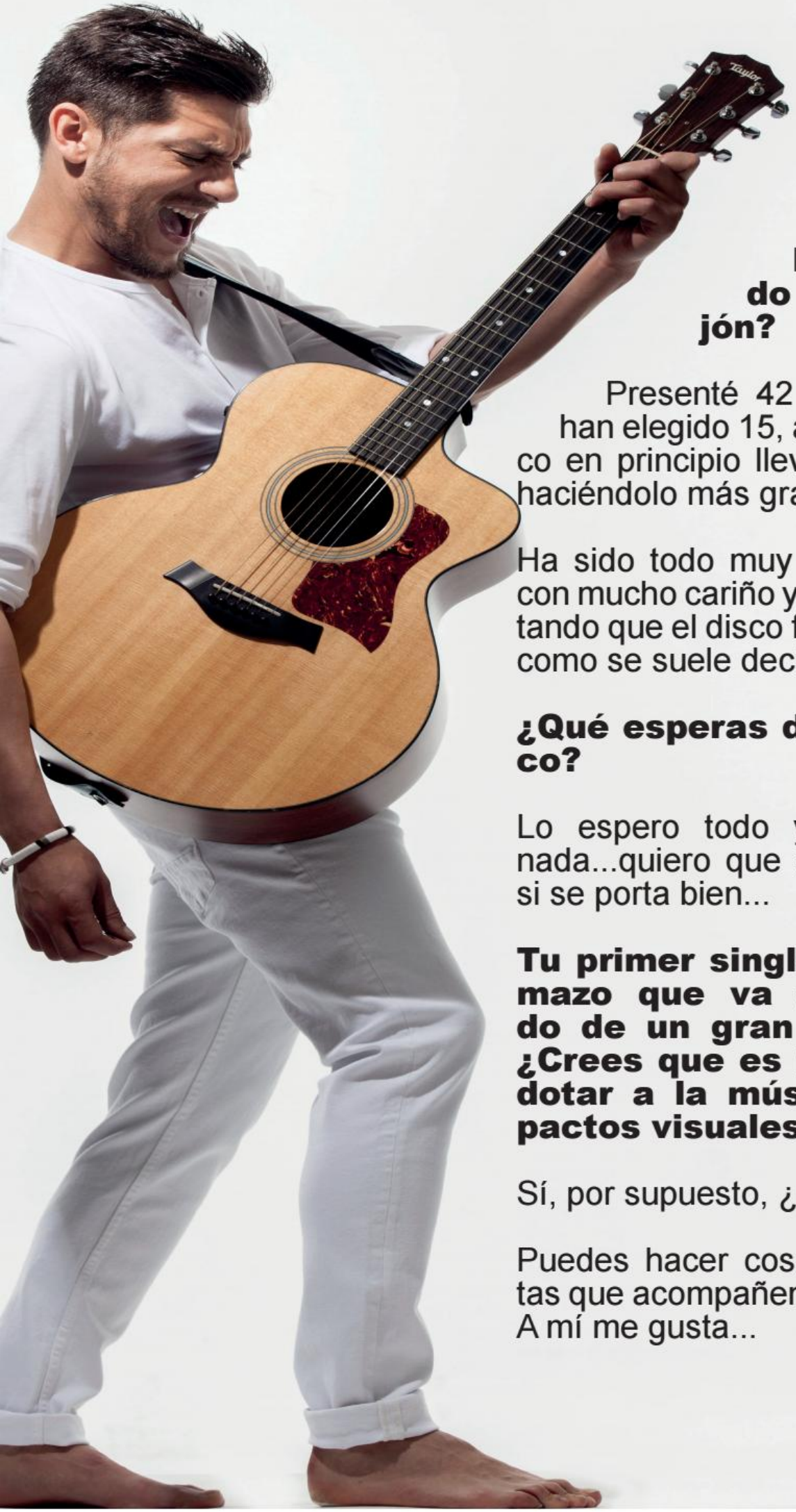

¿Cuántas se han quedado en el cajón?

Presenté 42 temas...y se han elegido 15, aunque el disco en principio lleva 10, iremos haciéndolo más grande...

Ha sido todo muy democrático, con mucho cariño y bueno, intentando que el disco fuera un disco como se suele decir “redondo”

¿Qué esperas de este disco?

Lo espero todo y no espero nada...quiero que sea él...A ver si se porta bien...

Tu primer single es un temazo que va acompañado de un gran video clip ¿Crees que es importante dotar a la música de impactos visuales?

Sí, por supuesto, ¿por qué no?

Puedes hacer cosas muy bonitas que acompañen a la canción. A mí me gusta...

¿Ganas de directo?

¡Todas las del mundo!

¡¡¡Me paso el día viendo el calendario!!! Estoy disfrutando...

¿Cómo está siendo el proceso de adaptación de las canciones al directo?

¡Genial! ¡Suenan tal cual! ¡Queríamos desde el principio un disco que pudiera ser tocado en directo!

Sin trampas ni cartón

¿Alguna canción de este trabajo que te llene especialmente como compositor?

En este disco todas me hacen sentir bien, creo que he evolucionado en mis letras... en mis historias.

Me quedo, de todas formas con "Desde que te hiciste aire"

¿Firmarías un CD pirata a un admirador?

No...Me estaría llamando tonto en mi propia cara.

No lo firmaría.

En la escena musical española en estos momentos sigues especialmente a...

Me gusta mucho el último disco de Sergio Dalma.

¿Crees que hay poca música en los medios de comunicación?

Creo que hay poca variedad...música hay.

Por último, hemos sabido que has participado en una serie para televisión ¿cómo ha sido la experiencia?

¡Ha sido increíble!

Me lo pasé genial.

Recibí cariño incondicional de todo el equipo ya que era mi primera vez...e hice muchos amigos.

¡Me muero por repetir!





APERTURA EN NOVIEMBRE 2016

EL PRIMER TÚNEL DE VIENTO DE MADRID ABRE SUS ALAS

WINDOBONA quiere acercar a todos los públicos el sueño de volar, de manera 100% segura, sin miedo ni vértigo. Por eso, pone a disposición tanto de niños como adultos el primer túnel de viento de Madrid capital. En su innovadora cámara de vuelo, adrenalina y diversión se fusionan mientras el usuario flota con su cuerpo sobre un colchón de aire y experimenta una sensación de caída libre similar al salto desde un avión a 4.000 metros de altura.

VOLAR YA ES UN DEPORTE

La Federación Aeronáutica Internacional (FAI) reconoció el paracaidismo de interior como deporte oficial en el 2014. Desde entonces son muchos los adeptos que lo practican y hacen de volar un estilo de vida y un deporte.

La experiencia la pueden disfrutar todos los públicos desde los 4 años sin necesidad de tener una preparación previa. Sí tú también quieres hacer realidad tu sueño de volar no te pierdas nuestras **ofertas de pre-apertura**, disponibles en nuestra web **hasta el 25 de octubre**.

Animamos a todos los lectores de Planeta28 a probarlo.

¡OS ENCANTARÁ!

WINDOBONA

INDOOR SKYDIVING MADRID

CUMPLE TU SUEÑO

¡VEN A VOLAR!









CALLE CALDERILLA, 16 | 28054 MADRID

FRENTE AL CC ISLAZUL | M40 SALIDA 27

OFFICE@WINDOBONA.ES | +34 91 230 62 51

WWW.WINDOBONA.ES

PUERTO ANTILLA GRAND HOTEL

DESCANSO Y DIVERSIÓN PARA TODA LA FAMILIA

Disfruta del confort de las instalaciones de este cuatro estrellas y descubre la costa onubense, el parque de Doñana o los lugares más recónditos de Huelva

Con más de 300 días de sol al año, Huelva es uno de los destinos preferidos para pasar unos días de descanso y si, además, lo que buscas es un pequeño oasis de paz y tranquilidad, Puerto Antilla Grand Hotel es el lugar perfecto. Se trata de un magnífico complejo de 4 estrellas y 400 habitaciones totalmente equipadas, situado en primera línea de la paradisíaca playa de Islantilla y con una gran oferta de ocio y diversión para todos los miembros de la familia.

Sus amplias instalaciones, sus zonas ajardinadas -que te trasladarán a las partes más exóticas del planeta-,





las piscinas interiores y exteriores, un renovado y moderno Spa con zona Fitness de más de 1.000 m2 y una ubicación inmejorable son algunos de los múltiples atractivos que te harán pasar una estancia inolvidable y disfrutar de una experiencia única junto a toda tu familia.

Para los amantes del deporte, Puerto Antilla Grand Hotel tiene también un rincón particular. Cuenta con tres piscinas al aire libre, pistas de pádel y la posibilidad de practicar golf en campos de Huelva y El Algarve, gracias a los acuerdos que el hotel mantiene con algunos de los campos más prestigiosos. Y es que, a menos de 600 metros se encuentra el Club de Golf de Islantilla, con 27 hoyos y 3 recorridos, calles amplias y grandes greenes, que parecen facilitar la posibilidad de birdie a sus jugadores.

Asimismo, vela, windsurf, salidas en barco o catamarán, paseos a caballo, clases de equitación, senderismo, avistamiento de aves o deporte de riesgo son algunas de las actividades que el visitante puede practicar durante su estancia en este establecimiento.

Otro de los puntos fuertes del hotel, claramente influenciado por la zona en la que se encuentra, es su oferta gastronómica. Basada en una cocina tradicional andaluza, con guiños locales e internacionales, cuenta con productos variados y de primera calidad. Dispone de dos restaurantes: el restaurante buffet





Los Porches, con una cocina a la vista (showcooking) y el Grill-Bar El Mirador, una magnífica terraza-bar situada en los jardines del hotel, con vistas al mar.

Por si fuera poco, el establecimiento también dispone de una cuidada oferta de servicios para la celebración de eventos, familiares y de negocios, con salones con una capacidad para hasta 1.000 personas, y un equipo de profesionales dispuestos para que los actos sea todo un éxito.

Alojarse en este establecimiento es la excusa perfecta para descubrir la costa onubense, un paraje natural desconocido para muchos, que esconde paisajes protegidos y patrimonio de la Humanidad, como el Parque Nacional de Doñana, la Sierra de Aracena y la Cuenca Minera.

Bañada por el Océano Atlántico, la costa de Huelva esconde secretos que merece la pena descubrir. Desde la Playa de Isla Ca-



nela, junto a la frontera con Portugal, hasta la Playa de Matalascañas, que tiene el privilegio de ser puerta de entrada al Parque Nacional de Doñana, el litoral de Huelva se extiende por más de 120 kilómetros entre los que se reparten las playas de esta provincia, denominada la 'Luz de Andalucía'.

Para los sedientos de cultura existe una visita obligada a tan solo una hora: los lugares Colombinos. Allí, el viajero disfrutará El Monasterio Franciscano de La Rábida, el Monumento a los Descubridores o El Muelle de la Carabelas, entre otros muchos emplazamientos de gran interés.

Sin duda, Puerto Antilla Gran Hotel es una opción que pocos podrán rechazar para pasar unos días de descanso y a la vez conoce los lugares más sorprendentes que esconde la provincia de Huelva.

www.PuertoAntilla.com



www.cavernicola.es

Nancho Novo es:

EL CAVERNICOLA

¡Vuelvo a la Cueva donde todo empezó!

Escrita por Rob Becker,
Dirigida por Marcus von Wachtel



8ª TEMPORADA
ARLEQUÍN
GRAN VÍA | TEATRO

30 países
8 millones de espectadores
Record de funciones en Broadway
¿Te lo vas a perder?

iria PRODUCCIONES

"Premio Olivier al mejor monólogo"

theater mogul

Nancho Novo

¿Cómo describirías esta obra?

Es la madre de todos los monólogos que sobre la pareja se han escrito. Es humor puro e inteligente y una sana reflexión sobre la pareja y nuestros comportamientos dentro de ella, basándonos en nuestro comportamiento en las cavernas.

Tres motivos por los que nuestros lectores deben ir a verla

Me sobran dos: porque si se la pierden, cuando se la cuenten, se van a arrepentir.

Tu momento preferido de la obra es...

Tengo muchos momentos con el público que me dan mucho placer. Cuando ríen a más no poder, y es casi todo el rato.

Cómo se afronta una octava temporada

Con ganas y mucha ilusión por el cambio de teatro: volvemos a la sala que vio nacer este espectáculo en el año 2002

¿Qué está pasando en el teatro, sobre todo en la escena madrileña, que tantas obras de calidad está ofreciendo al espectador?

Que hay ganas de contar cosas y talento para hacerlo.

Alguna manía o costumbre antes de "subirte a las tablas"

Tengo varias, soy supersticioso y maniático. Una de ellas es tocar madera en el suelo del escenario antes de salir; otra, mandar un beso al telar donde, seguro, reside el espíritu de un maestro que tuve y se llamaba Pepe Estruch

IVA cultural, subvenciones... temas espinosos...¿Qué pedirías para el teatro a los políticos?

Déjalo, es inútil, bastante es que no nos vuelvan a mandar a enterrar fuera de sagrado.

¿Próximos proyectos?

Estoy grabando la serie "Amar es para siempre" y dentro de poco empezará a emitirse otra que grabé: "Sé quién eres"

¿Con qué actor/actriz te gustaría compartir cartel, y por qué?

Llevo tanto tiempo actuando solo que me lo pasaría bien con cualquiera.

Tu obra favorita de teatro (interpretada o no por ti)

Qué difícil pregunta. No te voy a decir la mejor, sino la que más yo quiero por algo tan personal como que fue la primera obra que escribí, allá por los ochenta: "Cyborg"

¿Tu libro favorito?

No es que sea el mejor, pero es mii favorito: Ubik, de Philip K. Dick

¿Tu canción favorita?

Tengo miles, elegiré Eleonor Rigby de The Beatles

¿Un lugar para perderse?

La risa de mi hijo

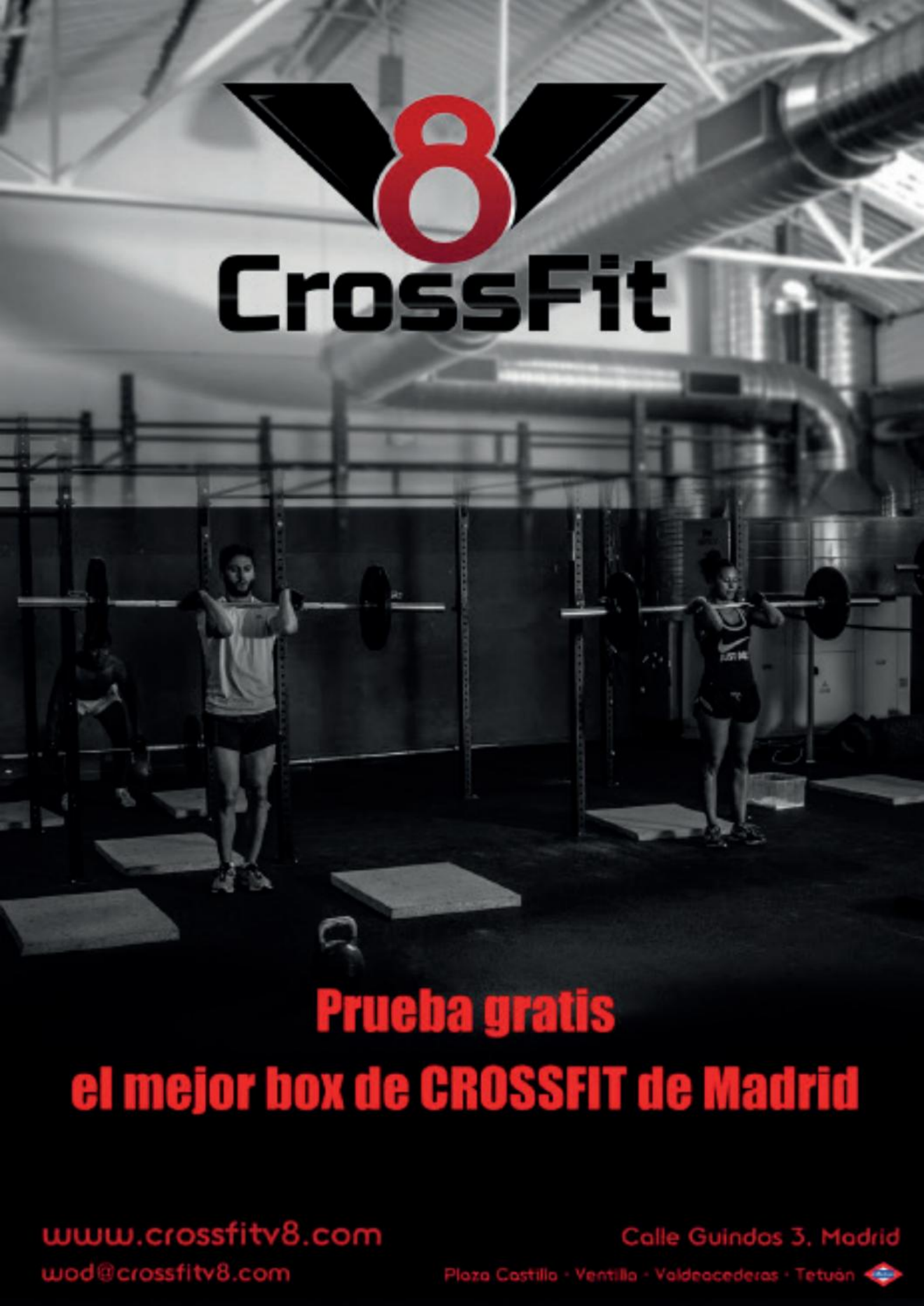
V8
CrossFit
Prueba gratis
el mejor box de CROSSFIT de Madrid
www.crossfitv8.com
wod@crossfitv8.com
Calle Guindos 3, Madrid
Plaza Castilla · Ventilla · Valdeacederas · Tetuán

Teatro, cine o televisión y por qué

Me haces unas preguntas que son imposibles de responder, cada cosa tiene su punto.

¿Qué te parece en general Planeta 28, (www.planeta28.com)?, Y en concreto ¿nuestra sección de teatro?

Me parece maravilloso que haya gente como vosotros que emplee su tiempo y energía en potenciar, divulgar y acercar a la gente algo tan único como el teatro. Muchas gracias, de corazón



¡HOLA RUNNERS!

PR

GRUPOS

personalrunning.com

#THISISPR



/personalrunning /Pers_Running /PersonalRunningTri /blog

C1CROSSF



"MOTIVACIÓN, ATENCI
COMO HERRAM

CLUB1

FIT.COM



ÓN Y CONCENTRACIÓN
HENTA VITAL”

C/ ALEGRÍA DE ORIA 1 - 28027 MADRID

TELF. 914 495 815 -

INFO@CLUB1CROSSFIT.COM



Mailers

Un tiempo ya sin aterrizar en nuestro Planeta desde la edición de Materia, vuestro anterior álbum ¿qué ha pasado en este tiempo?

Hemos estado trabajando en el nuevo disco y de gira. De forma paralela. Ahora hemos parado un par de meses los conciertos para centrarnos en la fase final del proceso de producción.

Por otra parte, la banda también ha cambiado. Nos hemos despedido de Roberto y Horacio, bajista y guitarra de Materia que continúan su andadura musical en otros proyectos, para recibir dos nuevos fichajes: Josuh a la guitarra y Dani en el bajo.

Evolución, desde muchos puntos de vista.

A punto de ver la luz vuestros nuevos temas ¿qué nos podéis adelantar?

Que hay mucha electrónica, baile, letras, un nuevo concepto en las guitarras y el bajo.

¿Qué os ha aportado como grupo vuestro primer álbum?

Nos encantaría poder decir sin equivocarnos que madurez, cuando escuchéis el segundo disco…ya nos diréis si es así o no…

Con vuestros video clips dáis una gran importancia a la imagen para acompañar a vuestra música ¿qué tenéis pensado para vuestros próximos temas?

Estamos trabajando con un equipo que ha sido un gran descubrimiento: Iced Down Films.

VII MARATÓN MÁLAGA

El placer de correr bajo el sol en diciembre

4 de diciembre 2016
Puente de la Constitución



Ayuntamiento de Málaga

MÁLAGA Deporte y Eventos

Málaga Ciudad Genial

AIMS Association of International Marathons and Distance Races

Real Federación Española de Atletismo

2020 MÁLAGA EUROPEAN CAPITAL OF SPORT

cabberty natación · ciclismo · running · triatlón

CaixaBank

MAPFRE

RENAULT Passion for life | RENAULT TAHERMO www.tahermo.com

HOTEL OFICIAL ILUNION Hotels

MIZUNO

POWERADE

Carrefour

metro Málaga

RUNNER'S


2016
412
Tú pones las zapatillas
yo mis calles
www.maratonmalaga.com
maratondemalaga
@maratonmalaga

Nos estamos dejando llevar y estamos encantados.

Sois muy activos en redes sociales dónde tenéis una legión de seguidores, ¿véis las redes como una oportunidad para llegar a nuevos oyentes?

Sin duda. Para nosotros está siendo un factor importantísimo en nuestro crecimiento como banda la cantidad de gente que está compartiendo nuestro trabajo, mostrándoselo a un amigo…la gente no sabe lo importante que es para las bandas eso.

Hemos tenido oportunidad de disfrutaros en directo y es uno de vuestros puntos más fuertes, de hecho os recomendamos siempre en todos vuestros directos ya que es una experiencia única disfrutaros sobre el escenario, ¿qué sorpresas nos esperan en vuestra gira?

Muchas gracias!! Zapatillas, ropa de diario, sudor, risa y gente de todas las edades. El antimoderneo en estado puro…jaja!

IVA, cambio en la industria discográfica, pirateo... ¿qué hacemos para solucionar esto?

Cobrar un canon a las compañías de telefonía y portales de la red, que son quienes abren la puerta a un contenido que está ahí y que es imposible de controlar. Son como los porteros y las estanterías de un sitio en el que se vende el pan pero se puede coger gratis. En fin, la reflexión es más larga, daría para una entrevista más larga. Cuando queráis…

Os gustaría compartir escenario con...

Pues con las últimas bandas con las que hemos compartido escenario, Izal, Vetusta Morla, Full, Second…

No podemos evitar intentar aprender a la vez que





Hotel del Golf Playa
Castellón

★ ★ ★ ★

Avda. Del Golf, 2 Grao de Castellón
Teléfono de reservas: **964 280 180**
reservas@hoteldelgolfplaya.com
www.hoteldelgolfplaya.com

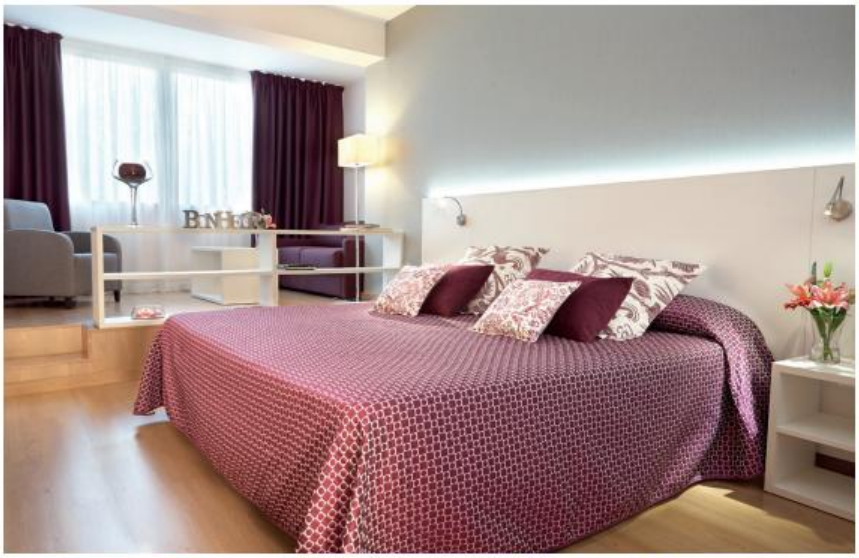









SALA DE EVENTOS PRIVADOS
CELEBRA TUS FIESTAS PRIVADAS CON NOSOTROS
(CATERING, BEBIDAS, MÚSICA...)

1er NIÑO GRATIS
2º NIÑO 15€
TODO EL AÑO

Bikefriendly
We like cyclists!

WiFi

abrimos todo el año










disfrutamos….estamos tomando apuntes mentales todo el tiempo.

La cosa es que lo difícil es encontrar a alguien con quien no nos gustaría compartir escenario. La música es arte, el arte, siempre habla, dice cosas te lleva a un lugar único…suena profundo, a lo mejor, pero es que lo es…



Lo que valoráis especialmente de un grupo o solista cuando le escucháis como público es…

Que sean correctos musicalmente, por supuesto y luego lo que transmiten….cómo miran, se ríen, cómo te llevan con ellos….

¿Creéis en la música como medio para dulcificar el mundo?

Por supuesto, y de comunicarse con el más allá…con lo intangible de esta vida.

¿Creéis que los medios de comunicación prestamos la suficiente atención a la música en español? ¿Qué pensáis de Planeta 28, (www.planeta28.com)?

Pues unos sí, y otros van más a lo fácil. Vosotros nos habéis estado apoyando desde el principio. Estamos muy agradecidos al trabajo que hacéis por las bandas emergentes y del cariño que nos habéis dado desde el primer momento.

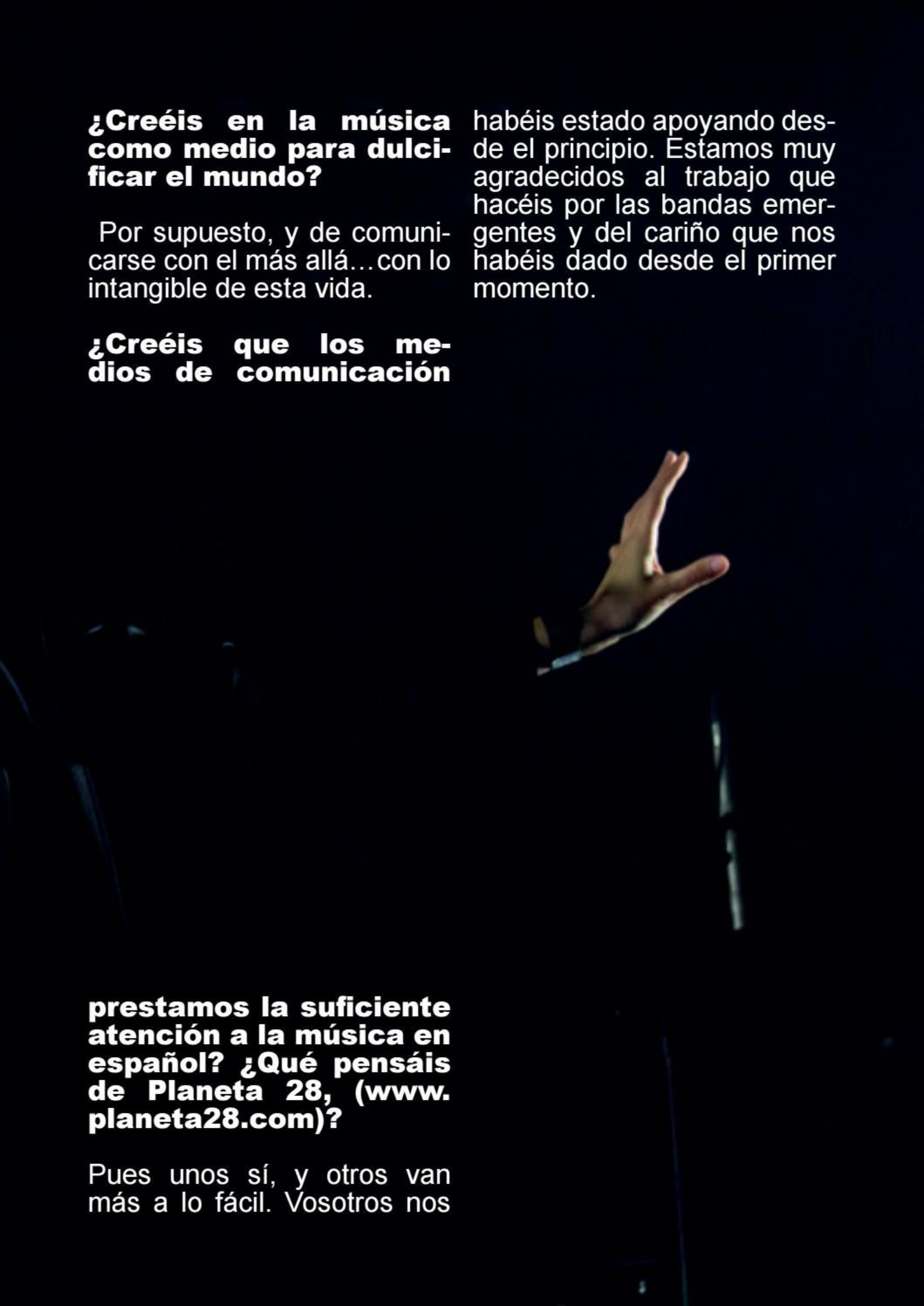

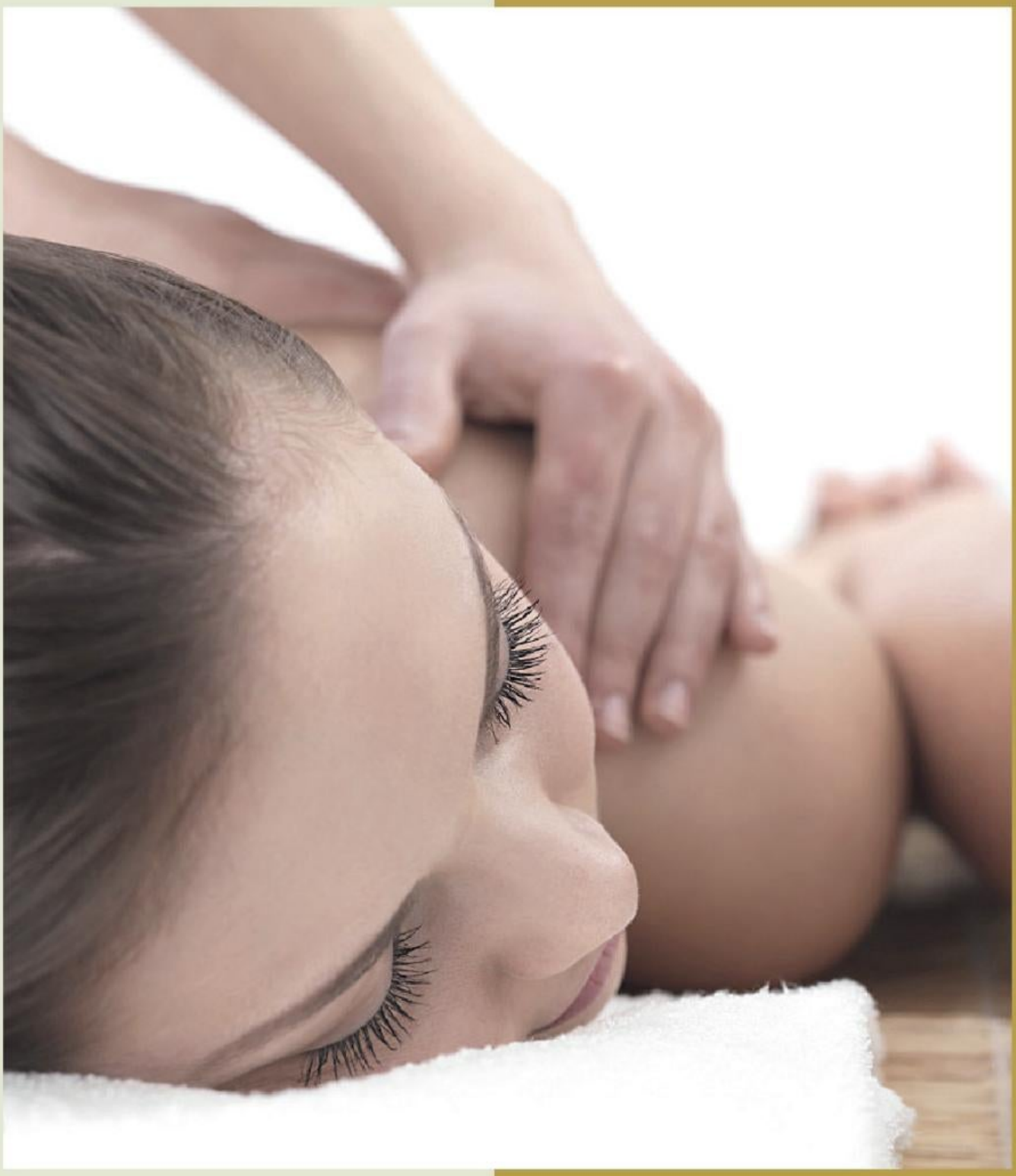

LOOK AND FEEL GOOD

MANILA

Avenida Olímpica 32, Local 9. Alcobendas

917274058

www.manilalookandfeelgood.com

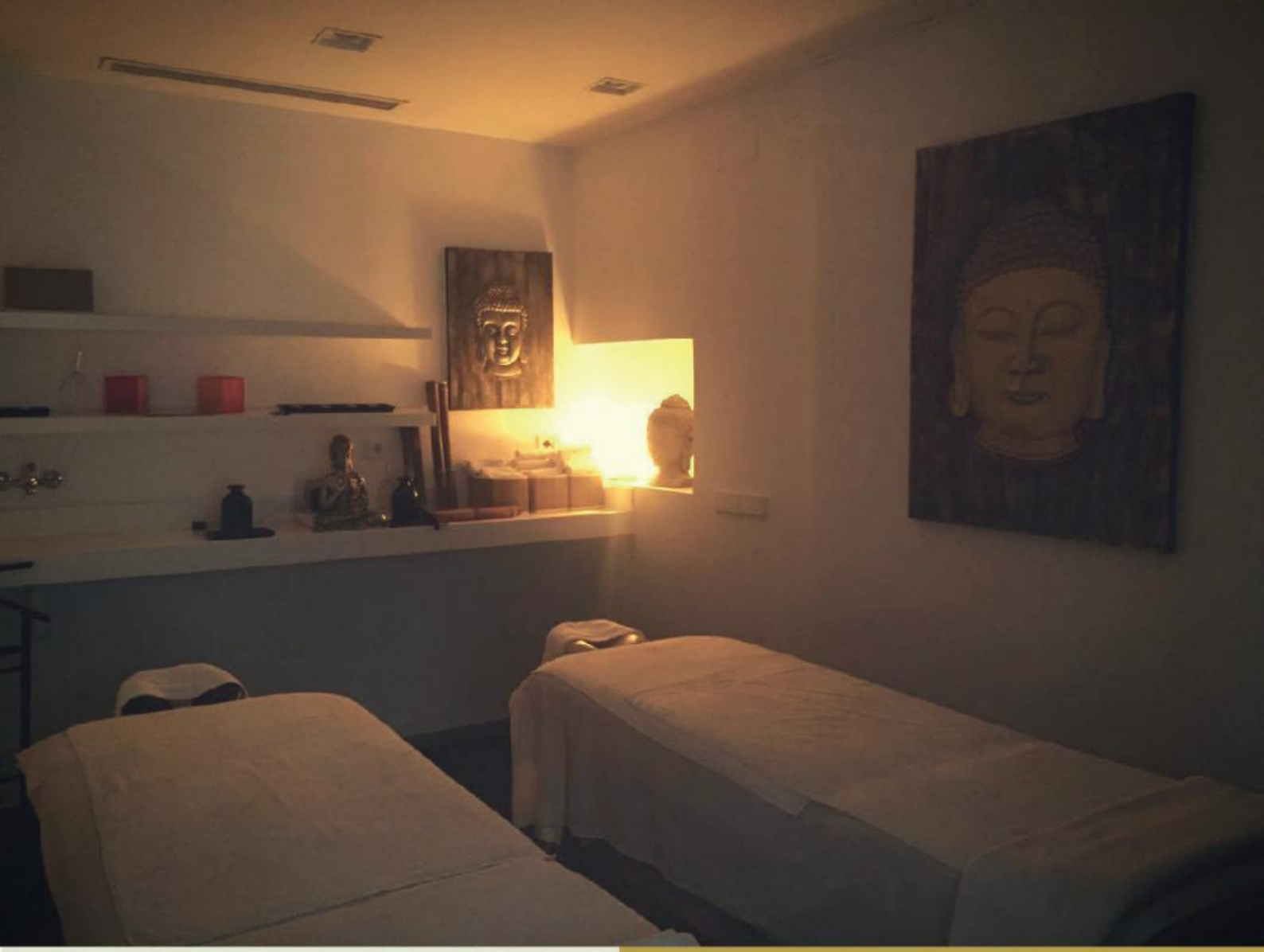

THE NEW YOU

En Manila Look and Feel Good presumen de ser un espacio dedicado a la relajación. Su máxima es hacer que cada cliente alcance un estado de relajación, bienestar y postivismo que ayude a afrontar la rutina diaria.

En su centro ubicado en Alcobendas (Madrid), podemos disfrutar de varios servicios. Destacan sus masajes, los cuáles tiene una gran demanda. Además de esto, podemos encontraramos manicura y pedicura, extensión de pestañas, depilación y tratamientos corporales para mimar hasta el último detalle de nuestro cuerpo.

ALEX CLAVERO

—#MiMadreEsTrendingTopic

¿Cómo describirías esta obra?

Es un monólogo que critica las modas y los comportamientos del ser humano en un momento como el actual en el que casi todo lo hacemos por moda y sin pensar… Todo desde un punto de vista cómico y cotidiano.

Tres motivos por los que nuestros lectores deben ir a verla

Porque te vas a reír muchísimo, porque te vas a sentir muy identificado y porque puedes comer palomitas durante el espectáculo.

Tu momento preferido de la obra es…

El momento en el que cogí el metro por primera vez. Si eres de Madrid de toda la vida te parece fácil sino… ¡Lo que haces porque no se note que eres nuevo!

¿Qué está pasando en el teatro, sobre todo en la escena madrileña, que tantas obras de calidad está ofreciendo al espectador?

Sobre todo de comedia. Por un lado están los cómicos que con lo que hacen te ríes y por otro los políticos que con lo que hacen… ¡Te da la risa!

Alguna manía o costumbre antes de "subirte a las tablas"

No soy muy de costumbres, pero suelo persignarme.

IVA cultural, subven-





BARRO

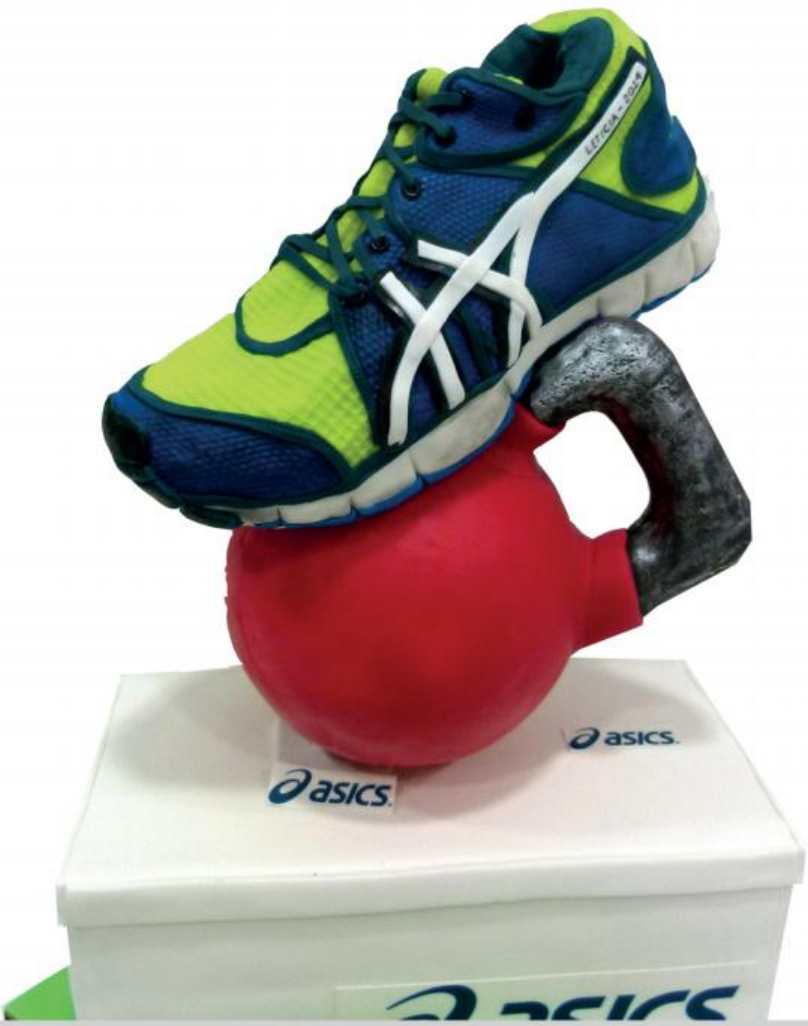

CALLE URUGUAY, 9. MADRID

917046444 / 618122

OCO cakes



TARTAS
- BODAS
- CUMPLEAÑOS
- EVENTOS



Cursos
decoración de tartas

ciones... temas espinosos... ¿Qué pedirías para el teatro a los políticos?

Evidentemente que el IVA cultural fuese más bajo. Pero por desgracia, creo que los políticos que tenemos no están para pedirles nada.

¿Próximos proyectos?

A parte de este espectáculo tengo fechas por bastantes ciudades de España. Próximamente tendré varias apariciones en televisión.

¿Con qué actor/actriz te gustaría compartir cartel, y por qué?

Con Pablo Chiapella o Berto Romero. Porque me parecen dos actores cómicos de un nivel increíble.

Tu obra favorita de teatro (interpretada o no por ti)

No suelo tener un ranking de cosas preferidas. Pero "Espinete no Existe" de Eduardo Aldán me parece una genialidad de espectáculo.

¿Tu libro favorito?

Insisto, no soy de favoritos… Pero me encanta la novela policiaca. Te daré un par de títulos que me he leído últimamente y me han encantado: "Una muerte improvisada" De Juan Solo. Y "Memento Mori" De César Pérez Gellida.

¿Tu canción favorita?

Si tengo que elegir me quedo con "El Cuarto Movimiento" de Extremoduro. O con Extremoduro en general.

¿Un lugar para perderse?

Mi pueblo. Casasola de Arión. Un pequeño pueblo de la provincia de Valladolid. Si, a pesar del nombre, tiene más de una casa.

¿Qué te parece en general Planeta 28, (www.planeta28.com)?, Y en concreto ¿nuestra sección de teatro?

Me gusta mucho que apostéis por la cultura, sobre todo por aquellos espectáculos que no son tan conocidos.



URBAN

RUNNERS MADRID

ENTRENAMIENTOS
CARRERAS
MATERIAL
CONSEJOS
AGENDA
SORTEOS

WWW.URBAN RUNNERS MADRID.COM

EL MEJOR BLOG RUNNING

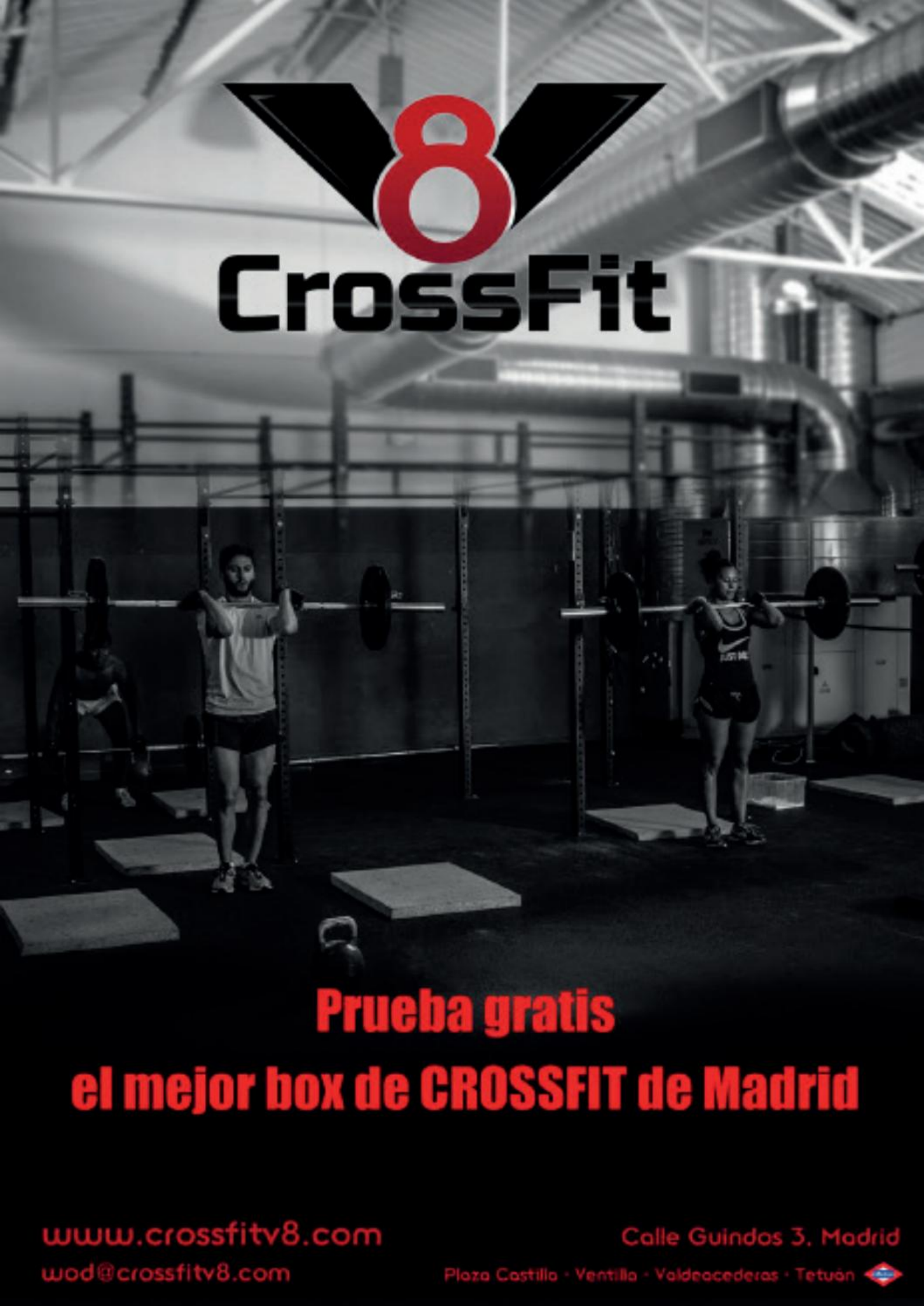
V8
CrossFit
Prueba gratis
el mejor box de CROSSFIT de Madrid
www.crossfitv8.com
wod@crossfitv8.com
Calle Guindos 3, Madrid
Plaza Castilla · Ventilla · Valdeacederas · Tetuán


VI MARATÓN

Maratón Málaga

Urban Runners Madrid

Participa en el

SORTEO DE DORSALES

El VII Maratón de Málaga se celebrará el 4 de diciembre de 2016 en Málaga con salida a las 08:30 horas. Es el inicio del Puente de la Constitución.

Las condiciones meteorológicas que ofrece Málaga en diciembre son las mejores para una prueba de larga distancia (el año pasado tuvimos una media de 15º, días soleados, cerca del mar, etc.). El recorrido es muy llano y rápido, ideal para que los más experimentados puedan superar su propia marca personal. Muestra de ello son las marcas conseguidas por los participantes en 2015: el ganador masculino consiguió 02:13:17, tuvimos récord femenino con 02:37:46, 160 atletas por debajo de las 3 horas, 370 atletas por debajo de las 3 horas y 15 minutos, y 800 atletas por debajo de las 3 horas y 30 minutos, lo que representa un 21,3 % de los inscritos y un 26,6 % sobre los participantes que terminaron la carrera. Algunos de los corredores más experimentados han conseguido su mejor marca en Málaga: por ejemplo, uno corredor inglés que lleva más de 200 maratones en sus piernas, cumplió su maratón 200 el año pasado en Málaga. Ha participado en las ediciones 2014, 2015 y vuelve este año. En 2014 consiguió su mejor marca personal en esta ciudad. Estas mismas características (llano y rápido), no sólo sirven como reclamo para superar marcas personales, también creemos que valen para los debutantes.

LassosLabs
Soluciones Web

¿Necesita
un sitio
WEB
para su empresa?

PRESUPUESTOS SIN COMPROMISO

www.lassoslabs.es





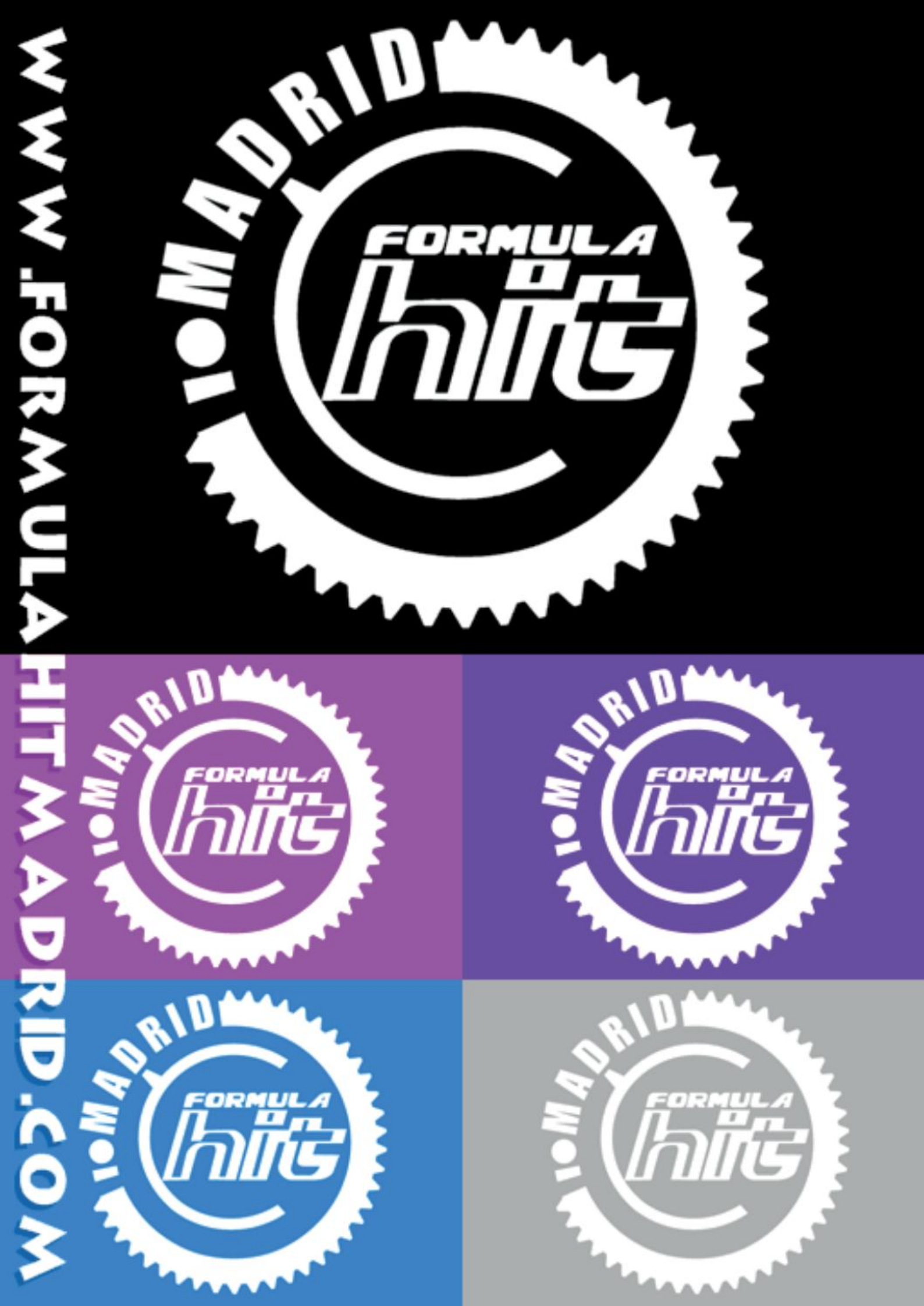
WWW.FORMULAHITMADRID.COM
MADRID
FORMULA
hit


MADRID
FORMULA
hit
WWW.FORMULAHITMADRID.COM
IMPULSO DIGITAL SL



www.Planeta28.com

Tu música...tu revista